

- ANÓNIMO

Dirección web: <http://katyacarranza.micvweb.com>

Ciudad: tijuana CP: 22666() País: México

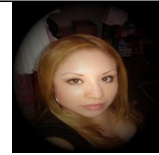

EXPERIENCIA:

8/2004 - 2/2005 Empresa: cudyg (oficina sorteos UABC)

Sector Empresarial: Atención al cliente

Area Profesional: Ventas y marketing

Descripción del puesto: atención al cliente y por telefono y promotora

6/2006 - 1/2007 Empresa: tooginos pizza

Sector Empresarial: Atención al cliente

Area Profesional: Atención al cliente, Comercio minorista, cosmética

Descripción del puesto: atención directa al cliente y por telefono, manejo de dinero y facturación.

1/2007 - 7/2008 Empresa: carnes del norte de mexico sa de cv

Sector Empresarial: Atención al cliente

Area Profesional: Atención al cliente, Comercio minorista, cosmética

Descripción del puesto: atención directa al cliente (inglés ,español) manejo de dinero (retiros ,cortes) nómina facturación y depósitos bancarios

FORMACIÓN ACADÉMICA:

-

FP2 / Grado Medio

Turismo y Otros Servicios

ANTA (asociación nacional de técnicos aeronáuticos)

IDIOMAS:

Idioma: Inglés Nivel: Nivel Intermedio

Comentarios:

INFORMÁTICA:

Conocimientos: Otro no especificado

Nivel: Nivel Principiante

OBJETIVOS PROFESIONALES:

Trabajar en esta empresa para poder lograr un mejor desempeño de mis conocimientos teóricos en la práctica diaria. Con muchas ganas de aprender y obtener este puesto.

LOGROS Y RESULTADOS:

Experiencia en atender a las personas , brindar mejor servicio y mas seguridad en mi misma.

CUALIDADES:

Amable, Colaborador, Comprometido/a, Creativo/a, Eficiente, Honesto/a, Organizado/a, Persistente, Productivo/a, Responsable, Sociable, Trabajador/a

INTERESES:

Naturaleza, Ordenadores/Internet, Servicios Sociales Voluntarios, Viajar/Turismo

DISPONIBILIDAD:

No estoy dispuesto a viajar
, No estoy dispuesto a trabajar en el extranjero
, Estoy dispuesto a trabajar fuera de mi región

ENLACES WEB RELACIONADOS:

Dirección web: <http://www.micvweb.com/katyacarranza>

- ANÓNIMO

Curriculum generado con <http://www.micvweb.com>
