

- ANÓNIMO

Dirección web: <http://bebesdea.micvweb.com>

Ciudad: CP: () País: -

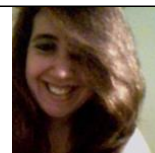

EXPERIENCIA:

/ - / Empresa: inserso madrid Area Profesional: Sanidad, farmacia y servicios sociales

Descripción del puesto: auxiliar de enfermería en centros de día recogida usuario en casa y llevado al centro con cartilla y pertenencias

Ciudad: madrid País: España

FORMACIÓN ACADÉMICA:

6-1985

Cursando: BUP / COU

los del bachiller superior

Centro: joyfe

Ciudad: madrid (España)

FORMACIÓN COMPLEMENTARIA:

auxiliar de enfermería

Otra no especificada

Centro de Estudios: opesa

Información adicional: los propios del tecnico auxiliar en cuidados de enfermería

IDIOMAS:

Idioma: Francés Nivel: Nivel Profesional

Comentarios:

Centro de Estudios: lyceo frances de madrid

Título: a1 y a2

Idioma: Inglés Nivel: Nivel Intermedio

Comentarios:

Centro de Estudios: colegio joyfe

CUALIDADES:

Adaptable, Cariñoso/a, Comunicativo/a, Fuerte, Imaginativo/a, Tenaz

ENLACES WEB RELACIONADOS:

Dirección web: <http://www.micvweb.com/bebesdea>

- ANÓNIMO

