

- ANÓNIMO

Dirección web: <http://jennifertayra.micvweb.com>

Ciudad: sur de Quito CP: (Pichincha) País: Ecuador

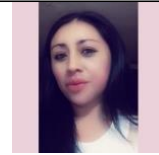

EXPERIENCIA:

10/2001 - 5/2002 Empresa: DISTRILUJOS Area Profesional:Contabilidad

Descripción del puesto: ELABORACION DE ESTADOS FINANCIEROS,CONTROL DE INVENTARIOS,RECUPERACION DE CARTERA DE CLIENTES ANALISIS FINANCIERO

Ciudad: QUITO País: Ecuador

4/2003 - 8/2005 Empresa: CLINICA SANTA BARBARA Area Profesional:Contabilidad

Descripción del puesto: Registro de Ingresos y Egresos, balances, presentacion de estados financiero, analisis de cuentas

Ciudad: QUITO País: Ecuador

2/2006 - 1/2010 Empresa: DESTILERIA ILREPSA S.A Area Profesional:Contabilidad

Descripción del puesto: CONCILIACIONES BANCARIAS, IMPUESTOS MANEJO DE FORMULARIOS, BALANCES,INVENTARIOS

Ciudad: QUITO País: Ecuador

3/2011 - 3/2019 Empresa: EMBAJADA DE CANADA Area Profesional:Administración y Recursos Humanos

Descripción del puesto: CONTROL DE INVENTARIOS, ARCHIVO, MANEJO DE PROVEEDORES,SUPERVISION DE PERSONAL, MANEJO Y EMISION DE PASAPORTES

Ciudad: QUITO País: Ecuador

8/2019 - 12/2020 Empresa: QUINDE LUNA RESERVE Area Profesional:Administración y Recursos Humanos

Descripción del puesto: MANEJO DE SISTEMAS PARA RESERVAS DE TURISTAS LOCALES Y EXTRANJEROS, INVENTARIOS,ATENCIÓN ALCLIENTE, RECEPCION Y ARCHIVO

Ciudad: QUITO País: Ecuador

FORMACIÓN ACADÉMICA:

3-2008Ing. en Contabilidad y Auditoria

Ingeniero Superior

Economía y Finanzas

CONTABLES,IMFORMATICOS,ADMINISTRATIVOS

Centro: UNIVERSIDAD CENTRAL DELECUADOR

Ciudad: QUITO (Ecuador)

FORMACIÓN COMPLEMENTARIA:

B2 EN INGLÉS

Otra no especificada

Centro de Estudios: INSTITUTO SANTA FE

Información adicional: INGLÉS HABLADOY ESCRITO NIVEL AVANZADO

IDIOMAS:

Idioma: Inglés Nivel: Nivel Avanzado

Comentarios:

Centro de Estudios: INSTITUTO SANTA FE

Título: B2

CUALIDADES:

Amable

INTERESES:

Cocinar

ENLACES WEB RELACIONADOS:

Dirección web: <http://www.micvweb.com/jennifertayra>

- ANÓNIMO

Curriculum generado con <http://www.micvweb.com>
