

- ANÓNIMO

Dirección web: <http://elenaenf18.micvweb.com>

Ciudad: Pedrezuela CP: 28723(Madrid) País: España

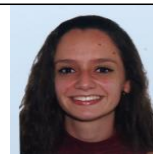

FORMACIÓN ACADÉMICA:

6-2018Grado en Maestra de Educación Infantil + DECA

Grado

Educación

Durante los cuatro años, desarrollé la capacidad de trabajo con bebés y niños en función de cada edad y su comprensión. Estimulación de las capacidades de manera temprana en niños y detección de posibles patologías del desarrollo.

Centro: Universidad Pontificia de Salamanca

Ciudad: Salamanca (España)

6-2022Graduada en Enfermería

Grado

Ciencias de la Salud

Conocimiento de todo lo necesario en cuanto a técnicas necesarias en enfermería y todas las habilidades para el trato humano con el paciente, sobre todo en momentos difíciles como la muerte de un ser querido, empleando la escucha activa. Además, saber cómo trabajar en equipo de manera eficaz.

Centro: Universidad Pontificia de Salamanca

Ciudad: Salamanca (España)

FORMACIÓN COMPLEMENTARIA:

Monitor de Ocio y Tiempo Libre

Otra no especificada

Centro de Estudios: Asociación B612

Enlace al Centro de Estudios: <http://https://www.tiempolibreb612.es/>

Información adicional: Conocimiento de escucha activa. Mejora del conocimiento de las necesidades de los bebés, niños y adolescentes. Mejora de la detección de necesidades y patologías del desarrollo en cada edad.

Mejora de las necesidades de desarrollo a través del juego.

Mejora del conocimiento de las necesidades de c

IDIOMAS:

Idioma: Inglés Nivel: Nivel Intermedio

Comentarios: Formación escolar y posterior formación autodidacta.

ENLACES WEB RELACIONADOS:

Dirección web: <http://www.micvweb.com/elenaenf18>

- ANÓNIMO

