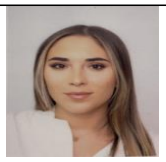

- ANÓNIMO

Dirección web: http://saguadomolina.micvweb.com

Ciudad: CP: () País: -

EXPERIENCIA:

9/2020 - 8/2021 Empresa: CEIP Gregorio Canella Area Profesional:Educación - Formación
Descripción del puesto: En dicho centro era tutora de 5º de Educación Primaria e impartía las asignaturas de ciencias sociales, ciencias naturales y lengua además de educación física y psicomotricidad.

Esta experiencia laboral me permitió adquirir y poner en práctica nuevas metodologías, desarrollar la capacidad física de los alumnos a través del uso de deportes alternativos y aprender mucho más acerca del trato con las familias, con el fin de mejorar su implicación y relación con sus hijos.
Ciudad: Madrid País: España

FORMACIÓN ACADÉMICA:

5-2018Educación Primaria mención Educación Física
Grado
Educación

Centro: Universidad Rey Juan Carlos
Ciudad: Madrid (España)

6-2020Educación Infantil
Grado
Educación

Centro: Universidad Camilo José Cela
Ciudad: Madrid (España)

6-2021Necesidades Educativas Especiales y Educación Inclusiva
Master
Educación

Centro: Universidad Camilo José Cela
Ciudad: Madrid (España)

FORMACIÓN COMPLEMENTARIA:

Necesidades Educativas Especiales y Educación Inclusiva
Educación
Centro de Estudios: Universidad Camilo José Cela

IDIOMAS:

Idioma: InglésNivel: Nivel Intermedio
Comentarios:
Centro de Estudios: British Council English

Título: Nivel B2 Aptis

ENLACES WEB RELACIONADOS:

Dirección web: http:\\www.micvweb.com\saguadomolina

- ANÓNIMO

Curriculum generado con http://www.micvweb.com