

- ANÓNIMO

Dirección web: <http://aracellyshelii12.micvweb.com>

Ciudad: Montufar CP: (Carchi) País: Ecuador

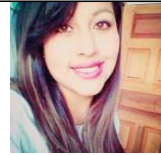

EXPERIENCIA:

5/2018 - 4/2019 Empresa: Ministerio de Salud Pública Area Profesional: Sanidad, farmacia y servicios sociales

Descripción del puesto: Interna Rotativa de Enfermería

Ciudad: Esmeraldas País: Ecuador

9/2020 - 8/2021 Empresa: Ministerio de Salud Pública Distrito Salud 04D03 Espejo Mira Area Profesional: Sanidad, farmacia y servicios sociales

Descripción del puesto: Enfermera Rural

Ciudad: El Ángel País: Ecuador

FORMACIÓN ACADÉMICA:

2-2020 Licenciada en enfermería

Licenciado

Ciencias de la Salud

Centro: Universidad Regional Autónoma De Los Andes Uniandes

Ciudad: Tulcán (Ecuador)

FORMACIÓN COMPLEMENTARIA:

Salud en el Trabajo

Ciencias de la Salud

Centro de Estudios: Ministerio de Salud Pública

Información adicional: 40 horas

Primeros Auxilios Básicos

Ciencias de la Salud

Centro de Estudios: Cuerpo de Bomberos Cantón Montúfar

Información adicional: Manejo de pacientes prehospitalario brindando primeros auxilios Básicos

Liderazgo Clínico

Ciencias de la Salud

Centro de Estudios: Sociedad Ecuatoriana de Enfermería

Actualización sobre el manejo de la Hipertensión

Ciencias de la Salud

Centro de Estudios: Organización Panamericana de la Salud

Nuevos Ámbitos del Ejercicio Profesional
Ciencias de la Salud
Centro de Estudios: Universidad Regional Autónoma de los Andes

CUALIDADES:

Amable, Colaborador, Comprometido/a, Eficiente, Enérgico/a, Honesto/a, Inteligente, Persistente, Responsable, Servicial, Sociable, Tenaz, Trabajador/a

INTERESES:

Naturaleza, Viajar/Turismo

ENLACES WEB RELACIONADOS:

Dirección web: <http://www.micvweb.com/aracellysheli12>

- ANÓNIMO

Curriculum generado con <http://www.micvweb.com>
