

- ANÓNIMO

Dirección web: <http://slisbeth266.micvweb.com>

Ciudad: Sangolquí CP: (Pichincha) País: Ecuador

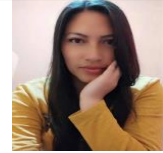

EXPERIENCIA:

8/2010 - 1/2018 Empresa: Panadería Dayana Area Profesional:Comercial - Ventas

Descripción del puesto: Atención al cliente.

Ciudad: Sangolquí País: Ecuador

1/2019 - 3/2021 Empresa: Asilo Nuestra Señora de Guadalupe Area Profesional:Otros servicios profesionales

Descripción del puesto: Auxiliar de enfermería. Cuidados al paciente, administración de medicina, colocación de sueros etc.

Ciudad: Sangolquí País: Ecuador

FORMACIÓN ACADÉMICA:

8-Licenciada en Derecho (estudiante)

FP1 (Formación Profesional)

Derecho

En proceso

Centro: Universidad Técnica de Manabí

Ciudad: Portoviejo (Ecuador)

FORMACIÓN COMPLEMENTARIA:

Auxiliar de enfermería

Ciencias de la Salud

Centro de Estudios: Universidad de los Hemisferios

Información adicional: Inyectología, curaciones básicas etc.

CUALIDADES:

Amable, Colaborador, Comunicativo/a, Determinado/a, Fuerte, Honesto/a, Persistente

INTERESES:

Bailar, Baloncesto/Voleibol, Carreras de Motos, Ciclismo, Ir de Compras, Naturaleza, Viajar/Turismo

ENLACES WEB RELACIONADOS:

Dirección web: <http://www.micvweb.com/slisbeth266>

- ANÓNIMO

Curriculum generado con <http://www.micvweb.com>
