

## - ANÓNIMO

Dirección web: <http://ana-amapola.micvweb.com>

Ciudad: Campo Real CP: 28510(Madrid) País: España

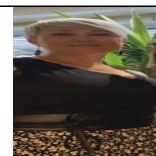

---

## EXPERIENCIA:

6/1988 - / Empresa: Hospital Clínico San Carlos Area Profesional:Sanidad, farmacia y servicios sociales  
Descripción del puesto: Todas las funciones de técnico en Enfermería, área de la salud.

Ciudad: Madrid País: España  
-----

6/1989 - 3/1990 Empresa: El Corte inglés Area Profesional:Logística - Distribución

Descripción del puesto: Dependienta y Almacén

Ciudad: Madrid País: España  
-----

10/1990 - 11/1991 Empresa: Industrias Plásticas José Luis Catalán Area Profesional:Logística - Distribución

Descripción del puesto: Operaria y control de maquinaria

Ciudad: Madrid País: España  
-----

11/1998 - / Empresa: CEIP Jorge Guillén Area Profesional:Educación - Formación

Descripción del puesto: Auxiliar Técnico en Educación Especial , todo lo relacionado con el puesto.

Ciudad: Madrid País: España  
-----

---

## FORMACIÓN ACADÉMICA:

9-1981Auxiliar Técnico en Enfermería

FP2 / Grado Medio

Ciencias de la Salud

Todo lo relacionado con la profesión de Auxiliar Técnico en Enfermería

Centro: Santa Engracia

Ciudad: Madrid (España)  
-----

7-1982Curso de socorrismo de tierra, curso de puericultura,curso de psicología infantil y senectud,

FP2 / Grado Medio

Ciencias de la Salud

Todo lo relacionado al tema de la Salud

Centro: Cruz Roja

Ciudad: Madrid (España)  
-----

7-2002Educación Especial Para La Integración Escolar

FP2 / Grado Medio

Educación

Todo lo relacionado al tema de la Educación Especial.

Centro: UNED

Ciudad: Madrid (España)  
-----

11-2016RCP

FP2 / Grado Medio

Ciencias de la Salud

Aplicación RCP, USO DE DESFIBRILADOR, PRINCIPIOS DE LA SEGURIDAD EN LA ASISTENCIA, COLABORACIÓN CON LOS SERVICIOS DE EMERGENCIA MÉDICA.

Centro: Consejería de presidencia, justicia y portavoz del gobierno

Ciudad: Madrid (España)

---

## **FORMACIÓN COMPLEMENTARIA:**

Socorrismo de tierra  
Ciencias de la Salud  
Centro de Estudios: Cruz roja

---

Curso de puericultura  
Ciencias de la Salud  
Centro de Estudios: Cruz roja

---

Curso psicología infantil y senectud  
Ciencias de la Salud  
Centro de Estudios: Cruz roja

---

Curso de Atención a la Educación Especial  
Ciencias de la Salud  
Centro de Estudios: UNED

---

## **IDIOMAS:**

Idioma: Francés Nivel: Nivel Principiante  
Comentarios:

---

Idioma: Inglés Nivel: Nivel Principiante  
Comentarios:

---

---

## **ENLACES WEB RELACIONADOS:**

Dirección web: <http://www.micvweb.com/ana-amapola>

---

- ANÓNIMO

Curriculum generado con <http://www.micvweb.com>

---