

**- ANÓNIMO**

Dirección web: <http://naja2010.micvweb.com>

Ciudad: Lugo CP: 27003(Lugo) País: España

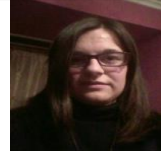

---

**FORMACIÓN ACADÉMICA:**

11-2008Técnica en Xestión Administrativa  
FP1 (Formación Profesional)  
Administración y Dirección de Empresas

Centro: IES Muralla Romana  
Ciudad: Lugo (España)

-----

**FORMACIÓN COMPLEMENTARIA:**

Actividades Administrativas na relación co cliente  
Administración y Dirección de Empresas  
Centro de Estudios: Cel Lugo

-----

Operacións Básicas de Cociña  
Hostelería  
Centro de Estudios: Forem Lugo

-----

Traballador Forestal  
Medio Ambiente  
Centro de Estudios: C. F Becerreá, C.B

-----

Empregado de Oficina  
Administración y Dirección de Empresas  
Centro de Estudios: Asín Lucense, S.L.

-----

**IDIOMAS:**

Idioma: EspañolNivel: Nivel Avanzado  
Comentarios:

-----

Idioma: GallegoNivel: Nivel Avanzado  
Comentarios:

-----

Idioma: InglésNivel: Nivel Principiante  
Comentarios:

---

## **INFORMÁTICA:**

Conocimientos:Ofimatica (Word, Excell,...)

Nivel: Nivel Principiante

---

Conocimientos:Sistemas operativos (Windows, Mac,..)

Nivel: Nivel Principiante

---

---

## **DISPONIBILIDAD:**

Estoy dispuesto a viajar

, No estoy dispuesto a trabajar en el extranjero

, No estoy dispuesto a trabajar fuera de mi región

---

## **ENLACES WEB RELACIONADOS:**

Dirección web: <http://www.micvweb.com/naja2010>

Documentos Anexados: <https://micvweb.com/ficheros/1080121.TXT>

---

- ANÓNIMO

Curriculum generado con <http://www.micvweb.com>

---