

- ANÓNIMO

Dirección web: <http://pichu2.micvweb.com>

Ciudad: Huerca de Almería CP: 04230(Almería) País: España

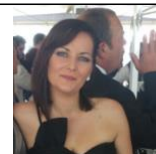

EXPERIENCIA:

6/2001 - 3/2005 Empresa: AUTOCARES RAMON DEL PINO

Sector Empresarial: Transporte y distribución

Area Profesional: Atención al cliente, Comercio minorista, cosmética

Descripción del puesto: Recepción de llamadas, control de servicios, organización de trabajo para el resto de empleados, organización de trabajo para conductores, etc

3/2005 - 9/2011 Empresa: Notaria D . Joaquín No Sánchez de León

Sector Empresarial: Administración/Oficina

Area Profesional: Administración y Recursos Humanos

Descripción del puesto: Atención telefónica, control de caja, minutacion, protocolos, asientos registrales, escrituras, etc

FORMACIÓN ACADÉMICA:

6-1999 Secretariado

BUP / COU (Bachillerato) / Secundaria

Administración y Dirección de Empresas

Informática, contabilidad, etc

Centro: IES.ALHADRA, COLEGIO AMOR DE DIOS

Ciudad: Almería (España)

FORMACIÓN COMPLEMENTARIA:

mecanografía

Humanidades

Centro de Estudios: academia.Fco. romero

Secretariado

Administración y Dirección de Empresas

Centro de Estudios: colegio Amor de Dios

INFORMÁTICA:

Conocimientos: Ofimática (Word, Excell,...)

Nivel: Nivel Avanzado

OBJETIVOS PROFESIONALES:

Buen sueldo, puesto estable y buen ambiente de trabajo

CUALIDADES:

Adaptable, Amable, Comprometido/a, Comunicativo/a, Creativo/a, Decidido/a, Determinado/a, Eficiente, Entregado/a, Fiable, Inteligente, Meticuloso/a, Productivo/a, Responsable, Seguro/a, Sociable, Tenaz, Trabajador/a

ENLACES WEB RELACIONADOS:

Dirección web: <http://www.micvweb.com/pichu2>

Documentos Anexados: <https://micvweb.com/ficheros/1138851.DOC>

- ANÓNIMO

Curriculum generado con <http://www.micvweb.com>
