

- ANÓNIMO

Dirección web: <http://joselyne-26.micvweb.com>

Ciudad: Noroeste CP: (Guayas) País: Ecuador

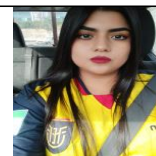

EXPERIENCIA:

3/2021 - 5/2021 Empresa: Clinica Kennedy Area Profesional:Sanidad, farmacia y servicios sociales

Descripción del puesto: Cuidado directo de ptes en hospitalización y uci, administración de medicamentos, monitoreo de sv, curación de heridas, confort de pte, verificación de stock de medicamentos, brindar apoyo emocional a ptes covid.

Ciudad: Guayaquil País: Ecuador

6/2021 - 2/2022 Empresa: Centro medico Jesús Sanador Area Profesional:Sanidad, farmacia y servicios sociales

Descripción del puesto: Agendamiento de ptes, administración de medicamentos, curación de heridas, control de signos vitales.

Ciudad: Guayaquil País: Ecuador

FORMACIÓN ACADÉMICA:

2-2005Título de primaria

Graduado Escolar / ESO / Primaria

Centro: Escuela fiscal Washington Yanez Alomoto

Ciudad: Guayaquil (Ecuador)

1-2011Bachiller en QUÍMICO BIOLÓGICAS.

BUP / COU (Bachillerato) / Secundaria

Ciencias de la Salud

N

Centro: Colegio Nacional Adolfo H Simmonds

Ciudad: Guayaquil (Ecuador)

5-2017Licenciada en Enfermería

Licenciado

Ciencias de la Salud

Aplicación del proceso enfermería en todas las etapas de vida, DX de enfermería, intervenciones, vinculación con la comunidad, entre otras.

Centro: Universidad Estatal de Guayaquil

Ciudad: Guayaquil (Ecuador)

ENLACES WEB RELACIONADOS:

Dirección web: <http://www.micvweb.com/joselyne-26>

- ANÓNIMO

Curriculum generado con <http://www.micvweb.com>
