

- ANÓNIMO

Dirección web: <http://mayiipalma2004.micvweb.com>

Ciudad: Manta CP: (Manabí) País: Ecuador

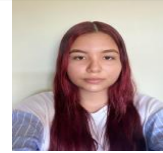

EXPERIENCIA:

11/2022 - 12/2022 Empresa: Hospital General less Manta Area Profesional: Atención al cliente, Comercio minorista, cosmética

Descripción del puesto: Perchar, uso y manejo del sistema, contabilidad de medicamentos, atención al cliente y despacho de medicamentos.

Ciudad: Manta País: Ecuador

FORMACIÓN ACADÉMICA:

-Auxiliar de Farmacia

FP1 (Formación Profesional)

Ciencias de la Salud

Perchar, uso y manejo del sistema, contabilidad de medicamentos, atención al cliente y despacho de medicamentos.

Centro: Megacursos S.A.

Ciudad: Manta (Ecuador)

2-2022 Estudios Secundarios

BUP / COU (Bachillerato) / Secundaria

Arte y Humanidades

Centro: Unidad Educativa Fiscal Siglo XXI "Tarqui"

Ciudad: Manta (Ecuador)

FORMACIÓN COMPLEMENTARIA:

Seminario de Tratamiento Farmacológico y no Farmacológico en Pacientes Geriátricos

Ciencias de la Salud

Centro de Estudios: Charles Darwin International University

Seminario Internacional en Farmacovigilancia e Importancia en la Salud Pública

Ciencias de la Salud

Centro de Estudios: Charles Darwin International University

Seminario de Prevención de Enfermedades del Sistema Urinario y su Debida Utilización

Ciencias de la Salud

Centro de Estudios: Charles Darwin International University

IDIOMAS:

Idioma: Español Nivel: Nivel Profesional

Comentarios:

CUALIDADES:

Adaptable, Amable, Cariñoso/a, Colaborador, Comprometido/a, Comunicativo/a, Creativo/a, Decidido/a, Entregado/a, Inteligente, Productivo/a, Responsable, Seguro/a, Servicial

INTERESES:

Ciclismo, Cine/Películas, Música Pop/R&B, Viajar/Turismo

RECOMENDACIONES:

Nombre y apellidos: Rosa Viviana Palma Alava

Profesión: Ama de casa

Recomendación:

Nombre y apellidos: Enrique Vera Macias

Profesión: Auxiliar de farmacia

Recomendación:

ENLACES WEB RELACIONADOS:

Dirección web: <http://www.micvweb.com/mayipalma2004>

- ANÓNIMO

Curriculum generado con <http://www.micvweb.com>
