

- ANÓNIMO

Dirección web: http://stefy_gonzalez01.micvweb.com

Ciudad: SALINAS CP: 2450792706(SANTA ELENA) País: Ecuador

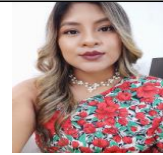

EXPERIENCIA:

8/2019 - 8/2020 Empresa: HOSPITAL GENERAL MONTE SINAI Descripción del puesto: TAREAS REALIZADAS

CURACIONES DE HERIDAS QUIRURGICAS
REVISION DE HISTORIAS CLINICAS
ELABORACION DE REPORTES DE ENFERMERIA
CIRCULANTE EN EL AREA DE QUIROFANO
TRIAJE Y PREPARACION DE PACIENTES
TRIAJE Y PREPARACION DE PACIENTES EN EL AREA DE EMERGENCIA
HIGIENE Y CONFORT AL PACIENTE
PREPARACION A PACIENTES EN EL PRE QUIRURGICO
CURACIONES DE ULCERAS POR PRESION
ADMINISTRACION DE MEDICAMENTOS BAJO PRESCRIPCION MEDICA
REVISION DE HISTORIAS CLINICAS Y LLENADO DE KARDEX
PREPARACION A PACIENTES EN PRE QUIRURGICO
PARTICIPACION DE VISITA MEDICA
COLOCACION Y RETIRO DE SONDA VESICAL
VALORACION DE PACIENTE Y REGISTRO DE SIGNOS VITALES
CONTROL DE LIQUIDOS/ BALANCE HIDRICO
ELABORACION DE REPORTES DE ENFERMERIA
CUIDADOS A PACIENTES POSTQUIRURGICOS
CAPACIDADES
LIDERAZGO
TRABAJO EN EQUIPO
CAPACIDAD DE ADAPTACION A DIFERENTES AREAS
CAPACIDAD PARA RESOLVER PROBLEMAS

Ciudad: PROVINCIA DE GUAYAQUIL CANTON TARQUI País: Ecuador

2/2021 - 12/2021 Empresa: SERVIDENT Descripción del puesto: EVOLUCION DE ENFERMERIA

ASISTENCIA DIRECTA AL FISIOTERAPEUTA
DESINFECCION DEL AREA
CONTROL Y LIMPIEZA DE EQUIPOS
ATENCION AL CLIENTE
ASISTENCIA EN TERAPIA FISICA
MANEJO DEL SISTEMA AS400
EJECUCION DE TAREAS ADMINISTRATIVAS
CONTROL DE SIGNOS VITALES
MANEJO DEL SISTEMA RCLINIC

Ciudad: SALINAS País: Ecuador

1/2022 - 12/2022 Empresa: CENTRO DE SALUD CARONDELET Area Profesional:Otros servicios profesionales

Descripción del puesto: CURACIONES DE HERIDAS
TRIAJE Y PREPARACION DE PACIENTES
ADMINISTRACION DE MEDICAMENTOS BAJO PRESCRIPCION MEDICA
CURACION DE HERIDAS
COLOCACION SONDA VESICAL

NEBULIZACION A PACIENTES PEDIATRICOS
EJECUCION DE TAMIZAJE PARA PRUEBAS RAPIDAS DE COVID19, VIH, SIFILIS Y MALARIA.
ELABORACION DE MATERIAL BLANCO, EMPAQUETADO Y ESTERILIZADO

Experiencia

TOMA DE MUESTRA DE ESPUTO A PACIENTES SINTOMATICOS RESPIRATORIOS
ATENCION COMUNITARIA
VACUNACION CONTRA COVID19 Y SUBIR PACIENTES AL SISTEMA NACIONAL DE VACUNACION
ACTUALIZACION DE COBERTURAS DE VACUNACION
MENEJO DEL PROGRAMANA DE TAMIZAJE NEONATAL
MANEJO DEL PROGRAMA DEL MINISTERIO DE SALUD PUBLICA"ESTRATEGIA NACIONAL DE INMUNIZACIONES"

RECOLECTAR MUESTRAS DE ESPUTO A PACIENTES SINTOMATICOS RESPIRATORIOS
Ciudad: PROVINCIA DE GUAYAS País: Ecuador

FORMACIÓN ACADÉMICA:

8-2021 LICENCIADA DE ENFERMERIA

Licenciado

Ciencias de la Salud

Conocimientos en ciencias de la salud, ciencias del comportamiento humano, ciencias sociales y elementos básicos de ética, bioquímica, ecología, estadística y matemáticas.

Habilidades para la comunicación efectiva verbal y escrita, para el estudio independiente, trabajo en equipo, comprensión de textos y capacidad de observación y análisis.

Actitudes y valores compromiso social, responsabilidad, vocación de servicio, solidaridad, humanismo, comprensión y tolerancia hacia la diversidad y respeto a la vida y a la dignidad humana.

Centro: UNIVERSIDAD ESTATAL PENINSULA DE SANTA ELENA

Ciudad: SANTA ELENA (Ecuador)

12-2022 DIPLOMADO EN HEMODIALIS PARA ENFERMERIA

Diplomado

Ciencias de la Salud

Montaje y desmontaje de monitores, control de aguas, flujos, datos o conocimientos informáticos y técnicos de las máquinas que intervienen en el tratamiento. También se incluyen aspectos técnicos enfermeros, como punción de las venas fistulizadas, tomas de constates vitales, manipulación de catéteres venosos centrales (CVC), vigilancia de signos y síntomas, atender y solucionar complicaciones, así como recogida de muestras y administración de medicación por las diferentes vías según las prescripciones facultativas.

función independiente, propiamente enfermera, basada en el cuidado holístico e integral del paciente realizamos una valoración de las necesidades del mismo le proporcionamos educación sanitaria y apoyo emocional, familiar y, en ocasiones, social valoramos el nivel de conocimiento que el paciente tiene de la enfermedad y de su tratamiento farmacológico, dietético y dialítico, lo que es esencial para realizar una adecuada instrucción y educación sanitaria de todos estos as

Centro: UNIVERSIDAD LAICA ELOY ALFARO DE MANABI

Ciudad: MANABI (Ecuador)

CUALIDADES:

Adaptable, Amable, Analítico/a, Cariñoso/a, Colaborador, Comprometido/a, Comunicativo/a, Creativo/a, Decidido/a, Determinado/a, Diligente, Eficiente, Entregado/a, Fiable, Flexible, Fuerte, Honesto/a, Imaginativo/a, Intelectual, Inteligente, Intuitivo/a, Meticuloso/a, Organizado/a, Perceptivo/a, Persistente, Persuasivo/a, Productivo/a, Responsable, Seguro/a, Servicial, Sociable, Trabajador/a, Visionario/a

INTERESES:

Arte, Bailar, Cantar/Tocar Instrumentos musicales, Cocinar, Discotecas/Clubes, Gimnasio/Aerobic, Ir de Compras, Montañismo, Viajar/Turismo, Vino y Degustación, Yoga/Meditación

ENLACES WEB RELACIONADOS:

Dirección web: http://www.micvweb.com/stefy_gonzalez01

- ANÓNIMO

Curriculum generado con <http://www.micvweb.com>
