

- ANÓNIMO

Dirección web: <http://karensilvaquincha.micvweb.com>

Ciudad: San José de Chimbo CP: (Bolívar) País: Ecuador

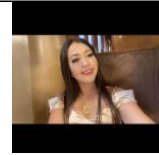

EXPERIENCIA:

9/2021 - 9/2022 Empresa: Laboratorio Clínico Prodiagnostics Descripción del puesto: REGISTRO DE PACIENTES AL SISTEMA

TOMA DE MUESTRAS

ANALISIS DE LAS MUESTRAS

CONTROL DE LAS EXISTENCIAS DEL MATERIAL DE LABORATORIO

INVENTARIO

ESTERILIZACION Y LIMPIEZA DIARIA DE LAS AREAS DE TRABAJO

TRANSCRIBIR RESULTADOS

Ciudad: San José de Chimbo País: Ecuador

10/2022 - 2/2023 Empresa: Laboratorio Clínico Nathlab Area Profesional: Atención al cliente, Comercio minorista, cosmética

Descripción del puesto: REGISTRO DE PACIENTES AL SISTEMA

TOMA DE MUESTRAS

ANALISIS DE LAS MUESTRAS

Ciudad: Ambato País: Ecuador

3/2023 - /Actual Empresa: Laboratorio Clínico Prodiagnostics Descripción del puesto: REGISTRO DE PACIENTES AL SISTEMA

TOMA DE MUESTRAS

ANALISIS DE LAS MUESTRAS

CONTROL DE LAS EXISTENCIAS DEL MATERIAL DE LABORATORIO

INVENTARIO

ESTERILIZACION Y LIMPIEZA DIARIA DE LAS AREAS DE TRABAJO

TRANSCRIBIR RESULTADOS

Ciudad: San José de Chimbo País: Ecuador

10/2023 - /Actual Empresa: Hospital Enrique Becerra Guaranda Descripción del puesto: REGISTRO DE PACIENTES AL SISTEMA

TOMA DE MUESTRAS

ANALISIS DE LAS MUESTRAS

CONTROL DE LAS EXISTENCIAS DEL MATERIAL DE LABORATORIO

INVENTARIO

ESTERILIZACION Y LIMPIEZA DIARIA DE LAS AREAS DE TRABAJO

TRANSCRIBIR RESULTADOS

Ciudad: Guaranda País: Ecuador

FORMACIÓN ACADÉMICA:

9-2023 Licenciada en Laboratorio Clínico

Licenciado

Ciencias de la Salud

EN FARMACOLOGIA

Centro: Univerdad Tecnica de Ambato

Ciudad: Ambato (Ecuador)

FORMACIÓN COMPLEMENTARIA:

I Congreso de Hematología Clínica y Hematopatología

Ciencias de la Salud

Centro de Estudios: Trainer Group Ecuador

Información adicional: Área de hematología

Fisiología de la sangre

Auxiliar de Farmacia y gestión de ventas en farmacias públicas y privadas

Ciencias de la Salud

Centro de Estudios: COACH GROUP ECUADOR

Información adicional: Conocimiento en farmacéutica

Fisioterapia y Rehabilitación

Ciencias de la Salud

Centro de Estudios: COACH GROUP ECUADOR

Información adicional: Ayudar a las personas a recobrar las funciones corporales debido a enfermedades o lesiones

Administración de Medicamentos

Ciencias de la Salud

Centro de Estudios: COACH GROUP ECUADOR

Información adicional: Administración farmacológica

Primeros auxilios

Ciencias de la Salud

Centro de Estudios: COACH GROUP ECUADOR

Información adicional: Conjunto de actuaciones y técnicas que permiten la atención inmediata

IDIOMAS:

Idioma: Inglés Nivel: Nivel Intermedio

Comentarios:

Centro de Estudios: Universidad técnica de Ambato

CUALIDADES:

Adaptable, Amable, Cariñoso/a, Colaborador, Enérgico/a, Entregado/a, Honesto/a, Responsable

INTERESES:

Bailar, Cantar/Tocar Instrumentos musicales, Cocinar, Gimnasio/Aerobic

ENLACES WEB RELACIONADOS:

Dirección web: <http://www.micvweb.com/karensilvaquincha>

- ANÓNIMO

Curriculum generado con <http://www.micvweb.com>
