

## - ANÓNIMO

Dirección web: <http://alinaserban2020.micvweb.com>

Ciudad: ARGANDA DEL REY CP: 28500(MADRID) País: España

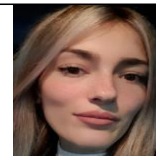

---

## EXPERIENCIA:

/2018 - /2018 Empresa: SUPERMERCADO SABECO SAU Area Profesional:Comercial - Ventas

Descripción del puesto: CANJEAR Y REPONER PRODUCTOS

Ciudad: MADRID País: España

-----

/2019 - /2019 Empresa: ARTESANO FOOD PROCESSING,S.L.Descripción del puesto: EN ESTA INDUSTRIA MANUFACTURERA TENÍA QUE MANIPULAR ALIMENTOS,REPONERLOS,EMBOLSARLOS .

Ciudad: ARGANDA DEL REY País: España

-----

/2021 - /2021 Empresa: ACCIONES DE MARKETING LOZANO, S.L. Area Profesional:Ventas y marketing

Descripción del puesto: EN ESTA INDUSTRIA MANUFACTURERA, ME DEDICABA A MANIPULAR PRODUCTOS,REPONER .

Ciudad: ARGANDA DEL REY País: España

-----

6/2021 - 6/2022 Empresa: DOMUSVI Area Profesional:Sanidad, farmacia y servicios sociales

Descripción del puesto: ATENCIÓN PERSONALIZADA A LOS USUARIOS EN TAREAS ASISTENCIALES.

COMUNICACIÓN CONTINUADA CON LOS FAMILIARES DE LOS USUARIOS.

Ciudad: ARGANDA DEL REY País: España

-----

8/2022 - 1/2023 Empresa: GERIASA Area Profesional:Sanidad, farmacia y servicios sociales

Descripción del puesto: REALIZAR ASEO Y LIMPIEZA DE ENFERMOS/AS DE FORMA DIARIA.

REALIZAR LIMPIEZA DE CARROS DE CURAS Y DE SU MATERIAL.

RECEPCIÓN Y DISTRIBUCIÓN DE COMIDA A LOS PACIENTES.

COLABORACIÓN CON ENFERMEROS EN LA REVISIÓN Y ADMINISTRACIÓN DE MEDICACIONES.

Ciudad: RIVAS-VACIAMADRID País: España

-----

---

## FORMACIÓN ACADÉMICA:

-Auxiliar de enfermería

FP2 / Grado Medio

Ciencias de la Salud

ESTOY EN PROCESO DE TERMINAR EL GRADO ,ME QUEDÓ UNA ASIGNATURA PENDIENTE Y LA HAGO POR LIBRE EN MAYO 2024

Centro: IES ANTONIO MACHADO

Ciudad: ALCALÁ DE HENARES (España)

-----

8-2016ESO

Graduado Escolar / ESO / Primaria

Centro: IES JOSE SARAMAGO

Ciudad: ARGANDA DEL REY (España)

---

## **FORMACIÓN COMPLEMENTARIA:**

GRADO MEDIO DE TCAE

Ciencias de la Salud

Centro de Estudios: IES ANTONIO MACHADO

Información adicional: APRENDÍ MUCHO SOBRE TODO LO RELACIONADO AL CUERPO HUMANO Y SOBRE EL CUIDADO HACIA LAS PERSONAS

---

## **IDIOMAS:**

Idioma: Español Nivel: Nivel Avanzado

Comentarios:

---

---

## **ENLACES WEB RELACIONADOS:**

Dirección web: <http://www.micvweb.com/alinaserban2020>

---

- ANÓNIMO

Curriculum generado con <http://www.micvweb.com>

---