

yaninapaez1980

Dirección web: <http://yaninapaez1980.micvweb.com>

Ciudad: Chimbas CP: 5413(San Juan) País: Argentina

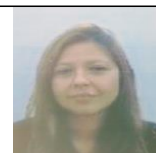

EXPERIENCIA:

10/2012 - 5/2014 Empresa: Consultorio Médico Area Profesional:Administración y Recursos Humanos
Descripción del puesto: Secretaria dónde obtuve manejo de orden . Atención a pacientes
Ciudad: San Juan País: Argentina

10/2020 - /2023 Empresa: Administrativo en laboratorio Area Profesional:Administración y Recursos Humanos
Descripción del puesto: Administración atención al paciente ,indicaciones. De muestras. Manejo de obras sociales .
Ciudad: San Juan País: Argentina

FORMACIÓN ACADÉMICA:

10-2006Técnico en Laboratorio
FP2 / Grado Medio
Otra no especificada
Extracciones . Técnicas de análisis ,
Centro: Instituto Sarmiento
Ciudad: San Juan (Argentina)

FORMACIÓN COMPLEMENTARIA:

Administración en laboratorio
Otra no especificada
Centro de Estudios: A.A.T.A.L.A.C
Información adicional: Indicaciones de toma de muestra
Higiene y seguridad en el laboratorio
Nomenclador Nacional
Derechos del paciente
Introducción al sistema
Bioética
Derechos del paciente
Facturación

ENLACES WEB RELACIONADOS:

Dirección web: <http://www.micvweb.com/yaninapaez1980>

