

- ANÓNIMO

Dirección web: <http://larapedrueza.micvweb.com>

Ciudad: Rosario CP: 2000(Santa Fe) País: Argentina

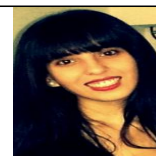

EXPERIENCIA:

3/2014 - /Actual Empresa: kitec S.A

Sector Empresarial: Atención al cliente

Area Profesional:Telecomunicaciones

Descripción del puesto: Atención al cliente para la empresa de Personal, líder en comunicación.

Ciudad: Rosario País: Argentina

FORMACIÓN ACADÉMICA:

12-2015TECNICO SUPERIOR EN RECURSOS HUMANOS

Otro no especificado

Recursos Humanos

Selección de personal, liquidación de sueldo, capacitación, entre otros conocimientos de la carrera.

Centro: I.E.S.E.R.H

Ciudad: Rosario (Argentina)

FORMACIÓN COMPLEMENTARIA:

Curso en Gestión de Empresas

Gestión de Empresas

Centro de Estudios: INSE

Auxiliar de Administración de Empresas

Administración y Dirección de Empresas

Centro de Estudios: I.C.R.

Auxiliar de Recursos Humanos

Recursos Humanos

Centro de Estudios: I.C.R.

Liquidación de Sueldos

Administración y Dirección de Empresas

Centro de Estudios: I.C.R.

Auxiliar en Marketing ventas y liderazgo

Marketing

Centro de Estudios: I.C.R.

Auxiliar en Secretariado Administrativo
Administración y Dirección de Empresas
Centro de Estudios: I.C.R.

IDIOMAS:

Idioma: Inglés Nivel: Nivel Intermedio
Comentarios:

INFORMÁTICA:

Idioma: Inglés Nivel: Nivel Intermedio
Comentarios:

DISPONIBILIDAD:

Estoy dispuesto a viajar
, Estoy dispuesto a trabajar en el extranjero
, Estoy dispuesto a trabajar fuera de mi región

ENLACES WEB RELACIONADOS:

Dirección web: <http://www.micvweb.com/larapedrueza>

- ANÓNIMO

Curriculum generado con <http://www.micvweb.com>
