

- ANÓNIMO

Dirección web: <http://1343481.micvweb.com>

Ciudad: CP: () País: -

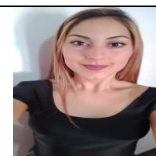

EXPERIENCIA:

1/2019 - 11/2019 Empresa: CAFÉ AL PASO Area Profesional:Atención al cliente,Comercio minorista,cosmética

Descripción del puesto: CAFÉ AL PASO - Puesto independiente en calle san Martín (galería/persa Paseo de compras)

Capacidad para atender y tratar con clientes.

Ciudad: Mendoza País: Argentina

2/2019 - 12/2019 Empresa: MARTHA Area Profesional:Atención al cliente,Comercio minorista,cosmética

Descripción del puesto: Atención al cliente en panadería y MiniMarket MARTHA

Ciudad: Mendoza País: Argentina

12/2019 - 11/2023 Empresa: Empleada de Casas particulares Area Profesional:Limpieza - Empleados del hogar

Descripción del puesto: ACOMPAÑANTE TERAPÉUTICO

_Familia Cervan (paciente - Esther Vicenta Gil) 2019/2020

Contacto 2615586409 (hijo) Juan Carlos Cervan

_Familia Carmona (paciente -Emilce Carmona) 2020

_ Familia Blumberg (paciente - Martha Gonzalez) 2021/2023

contacto 2613381111 (familiar) Diana

Capacidades de cuidado ,compromiso y buen trato.

Excelente trabajo en equipo.

Ciudad: Mendoza País: Argentina

FORMACIÓN ACADÉMICA:

11-2019Secundaria completa

BUP / COU (Bachillerato) / Secundaria

Humanidades

Centro: CENS Mercedes Sosa 3481

Ciudad: Mendoza (Argentina)

FORMACIÓN COMPLEMENTARIA:

Manicuría y Maquillaje social

Otra no especificada

Centro de Estudios: Academias de Bellas y Epidemia

Enlace al Centro de Estudios: <http://Bellas>

Información adicional: Diseño

CUALIDADES:

Adaptable, Amable, Colaborador, Comprometido/a, Comunicativo/a, Creativo/a, Decidido/a, Eficiente, Enérgico/a, Fiable, Fuerte, Honesto/a, Inteligente, Meticuloso/a, Organizado/a, Preciso/a, Productivo/a, Responsable, Seguro/a, Servicial, Sociable, Trabajador/a, Valiente

INTERESES:

Gimnasio/Aerobic, Música Latina, Naturaleza, Navegar, Viajar/Turismo, Yoga/Meditación

ENLACES WEB RELACIONADOS:

Dirección web: <http://www.micvweb.com>\1343481

- ANÓNIMO

Curriculum generado con <http://www.micvweb.com>
