

- ANÓNIMO

Dirección web: <http://rosaleesne02.micvweb.com>

Ciudad: Villanueva de la Serena CP: 06700(Badajoz) País: España

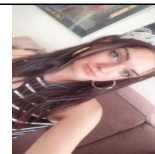

EXPERIENCIA:

3/2023 - 6/2023 Empresa: Lidl Descripción del puesto: Cajera y reponedora tambien estaba al tanto del cierre y la limpieza

Ciudad: Heesch País: Países Bajos

1/2024 - 4/2024 Empresa: Dierenvooroordeelshop Oss Area Profesional: Comercial - Ventas Descripción del puesto: Depiendienta de tienda de animales, controlaba la caja, ayudaba a los clientes y limpiaba tambien reponia.

Ciudad: Oss País: Países Bajos

FORMACIÓN ACADÉMICA:

1-2023 Fp de cuidados personales

FP1 (Formación Profesional)

Ciencias de la Salud

Centro: Joning Willem College II

Ciudad: Den bosh (Países Bajos)

IDIOMAS:

Idioma: Español Nivel: Nivel Avanzado

Comentarios:

Centro de Estudios: IES LUNA DE VALLES

Idioma: Inglés Nivel: Nivel Avanzado

Comentarios:

Centro de Estudios: CPEB Principe Felipe De Navelgas

ENLACES WEB RELACIONADOS:

Dirección web: <http://www.micvweb.com/rosaleesne02>

- ANÓNIMO

Curriculum generado con <http://www.micvweb.com>
