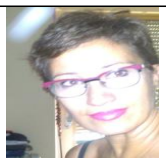

- ANÓNIMO

Dirección web: http://inmadeharog.micvweb.com

Ciudad: Andújar CP: 23740(Jaén) País: España

EXPERIENCIA:

10/1994 - 4/1998 Empresa: ESTACION DE SERVICIO LA REINADescripción del puesto: ADMINISTRATIVO EN ESTACION DE SERVICIO LA REINA Y EN COMUNIDAD DE BIENES MILLAN TARRADAS.
Ciudad: CORDOBA País: España

6/1998 - 6/2000 Empresa: BOUTIQUE ARCOIRISDescripción del puesto: ENCARGADA DE TIENDA
Ciudad: CORDOBA País: España

8/2000 - 11/2000 Empresa: SEGUROS SANTA LUCIADescripción del puesto: AGENTE DE SEGUROS
Ciudad: CORDOBA País: España

6/2001 - 12/2001 Empresa: GRUPO BILBAODescripción del puesto: ASESOR FINANCIERO DEL GRUPO BILBAO, CON CURSO DE FORMACIÓN DE 80HRS
Ciudad: CORDOBA País: España

5/2002 - 12/2003 Empresa: AGENTE COMERCIALDescripción del puesto: AGENTE COMERCIAL EN LAS EMPRESAS DE SUPERCABLE, GAS ANDALUCÍA Y HOSTECOR
Ciudad: CORDOBA País: España

12/2003 - 7/2005 Empresa: THE KING HOUSE, GRUPO INMOBILIARIO, S.L.Descripción del puesto: ADMINISTRATIVO Y ATENCION AL CLIENTE CON PERSONAL A MI CARGO
Ciudad: ANDUJAR

8/2004 - 9/2004 Empresa: TIENDA DE MODA JOAQUIN LUQUEDescripción del puesto: DEPENDIENTA
Ciudad: ANDUJAR

8/2005 - 7/2006 Empresa: AGENCIA COLABORADORA BANCO SANTANDERDescripción del puesto: ASESOR FINANCIERO, ADMINISTRATIVA CON PERSONAL A MI CARGO
Ciudad: LA HIGUERA País: España

8/2006 - 8/2007 Empresa: THE KING HOUSE, GRUPO INMOBILIARIO, S.L.Descripción del puesto: ADMINISTRATIVO Y ATENCIÓN AL CLIENTE CON PERSONAL A MI CARGO EN INMOBILIARIA
Ciudad: ANDUJAR País: España

9/2007 - 2/2009 Empresa: MUNDO VIVIENDA, 2006, S,LDescripción del puesto: ADMINISTRATIVA , ATENCION AL CLIENTE, CON PERSONAL A MI CARGO EN INMOBILIARIA
Ciudad: ANDUJAR País: España

12/2011 - 12/2013 Empresa: PROPEBELL, C.B.Descripción del puesto: ENCARGADA Y DEPENDIENTA DE TIENDA
Ciudad: ANDUJAR País: España

4/2017 - /Actual Empresa: FERSA, GRUPO DE EMPRESAS (http://www.fersaempresas.com)Descripción del puesto: Auxiliar Administrativa
Ciudad: Andújar País: España

FORMACIÓN ACADÉMICA:

-
BUP / COU (Bachillerato) / Secundaria
Administración y Dirección de Empresas

Centro: IES VIRGEN DE LA CABEZA
Ciudad: ANDUJAR

2-2016Técnico Especialista administrativa comercial
FP2 / Grado Medio
Administración y Dirección de Empresas

Centro: Consejería de Educación Junta de Andalucia (España)

7-2017B2 de Francés
Otro no especificado
Otra no especifiada

Centro: Alliance Française
Ciudad: Granada (España)

FORMACIÓN COMPLEMENTARIA:

CURSO FORMACION DE OPERACIOES AUXILIARES DE SERVICIOS ADMINISTRATIVOS Y GENERALES
Administración y Dirección de Empresas
Centro de Estudios: ENCONFEANTRAN EN CAMARA DE COMERCIO DE ANDUJAR

MANIPULADOR DE ALIMENTOS
Hostelería
Centro de Estudios: COAG, ANDUJAR

TECNICO EN DOCUMENTACION SANITARIA
Administración y Dirección de Empresas
Centro de Estudios: FORMACION ALCALÁ

ADMINISTRATIVO POLIVALENTE PARA PYMES
Administración y Dirección de Empresas
Centro de Estudios: CAMARA DE COMERCIO E INDUSTRIA DE ANDUJAR

TECNICO EN ADMINISTRACION DE EMPRESAS
Administración y Dirección de Empresas
Centro de Estudios: ACADEMIA ALCANTARA , CORDOBA

EMPLEADO EN GESTION FINANCIERA DE EMPRESA

Administración y Dirección de Empresas
Centro de Estudios: FOREM-A, CORDOBA

IDIOMAS:

Idioma: FrancésNivel: Nivel Avanzado
Comentarios:
Centro de Estudios: ACADEMIA SABIUS.
Título: B2 Francés

Idioma: InglésNivel: Nivel Principiante
Comentarios:

INFORMÁTICA:

Idioma: FrancésNivel: Nivel Avanzado
Comentarios:
Centro de Estudios: ACADEMIA SABIUS.
Título: B2 Francés

Idioma: InglésNivel: Nivel Principiante
Comentarios:

OBJETIVOS PROFESIONALES:

FORMARME Y CRECER DENTRO DE LA EMPRESA.

CUALIDADES:

Amable, Colaborador, Comprometido/a, Comunicativo/a, Eficiente, Enérgico/a, Entregado/a, Fiable, Organizado/a, Preciso/a, Productivo/a, Responsable, Servicial, Sociable, Trabajador/a

INTERESES:

Cine/Películas, Deportes de Agua, Gimnasio/Aerobic, Montañismo, Música de Jazz/Blues, Música Variada, Ordenadores/Internet, Senderismo/Acampadas, Viajar/Turismo, Vino y Degustación

DISPONIBILIDAD:

Estoy dispuesto a viajar
, No estoy dispuesto a trabajar en el extranjero
, No estoy dispuesto a trabajar fuera de mi región

ENLACES WEB RELACIONADOS:

Dirección web: http:\\www.micvweb.com\inmadeharog
Documentos Anexados: https://micvweb.com/ficheros/1510851.DOC

- ANÓNIMO

Curriculum generado con http://www.micvweb.com