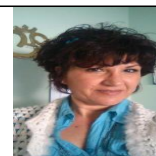

- ANÓNIMODirección web: http://ros_bel_sanz.micvweb.com

Ciudad: Navalcarnero CP: 28600(Madrid) País: España

**EXPERIENCIA:**

9/1982 - 12/2006 Empresa: EMPRESAS PROPIAS

Sector Empresarial: Hostelería, restauración y turismo

Area Profesional: Comercial - Ventas

Descripción del puesto: Dirección y gestión del negocio como autónoma.

Atención y recepción del cliente.

Camarera, cocinera estás últimas labores no puedo realizar por la discapacidad en el pie .

Ciudad: Navalcarnero País: España

4/2007 - 7/2012 Empresa: AYTO NAVALCARNERO Deportes

Sector Empresarial: Atención al cliente

Area Profesional: Atención al cliente, Comercio minorista, cosmética

Descripción del puesto: ATENCIÓN Y RECEPCIÓN PÚBLICO en instalaciones deportivas.

Control de acceso, apertura y cierre de las instalaciones.

Atención telefónica.

Reserva y cobros de pistas de pádel y tenis.

Ciudad: Navalcarnero País: España

FORMACIÓN ACADÉMICA:

6-1982 TÉCNICO AUXILIAR ELECTRÓNICA INDUSTRIAL

FP2 / Grado Medio

Ciencias Experimentales

Centro: STA M^a DEL CASTILLO

Ciudad: BUITRAGO DE LOZOYA (España)

6-1986 AUXILIAR ADMINISTRATIVO

Otro no especificado

Administración y Dirección de Empresas

Centro: INEM

Ciudad: NAVALCARNERO (España)

9-1986 PROGRAMACIÓN

Otro no especificado

Informática y nuevas tecnologías

Centro: INEM

Ciudad: EL ALAMO (España)

12-2010 PROTOCOLO DEPORTIVO

Otro no especificado

Otra no especificada

Centro: AYTO NAVALCARNERO

Ciudad: MADRID (España)

FORMACIÓN COMPLEMENTARIA:

Instructora de meditación. Mindfulness

Otra no especificada

Centro de Estudios: Centro de meditación Ishwa Odíne

Información adicional: Instructora de meditación y mindfulness.

Terapeuta sonido con cuencos de cuarzo y diapasones.

IDIOMAS:

Idioma: Inglés Nivel: Nivel Intermedio

Comentarios: DOS AÑOS VIVIENDO EN AUSTRALIA

INFORMÁTICA:

Conocimientos: Ofimática (Word, Excell,...)

Nivel: Nivel Avanzado

OBJETIVOS PROFESIONALES:

Nuevos objetivos profesionales, con la orientación hacia la recepción y atención al cliente, auxiliar administrativo, por mí amplia experiencia cara al público. Cambio de visión dada la incapacidad adquirida por mala praxis en un pie .

CUALIDADES:

Amable, Analítico/a, Colaborador, Comprometido/a, Comunicativo/a, Creativo/a, Decidido/a, Eficiente, Entregado/a, Fiable, Flexible, Gracioso/a, Honesto/a, Imaginativo/a, Intuitivo/a, Meticuloso/a, Organizado/a, Perceptivo/a, Preciso/a, Productivo/a, Responsable, Seguro/a, Sensible, Servicial, Sociable, Trabajador/a, Versátil

INTERESES:

Arte, Astrología, Atletismo, Bailar, Baloncesto/Voleibol, Cantar/Tocar Instrumentos musicales, Cine/Películas, Cocinar, Deportes de Agua, Golf, Jardinería, Montañismo, Música Pop/R&B, Naturaleza, Servicios Sociales Voluntarios, Teatro/Ballet, Tenis/Pádel, Viajar/Turismo, Vino y Degustación, Yoga/Meditación

DISPONIBILIDAD:

Estoy dispuesto a viajar

, No estoy dispuesto a trabajar en el extranjero

, Estoy dispuesto a trabajar fuera de mi región

ENLACES WEB RELACIONADOS:

Dirección web: http://www.micvweb.com/ros_bel_sanz

Documentos Anexados: <https://micvweb.com/ficheros/1669461.TXT>

- ANÓNIMO

Curriculum generado con <http://www.micvweb.com>

