

- ANÓNIMO

Dirección web: <http://jlarrasa.micvweb.com>

Ciudad: Arroyomolinos CP: 28939(Madrid) País: España

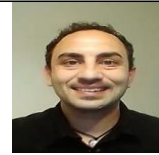

EXPERIENCIA:

6/2001 - 10/2002 Empresa: Servinform Area Profesional:Otros servicios profesionales

Descripción del puesto: Grabador de datos, actualización fichas de seguridad social

Ciudad: Madrid País: España

11/2002 - 12/2005 Empresa: Servinform

Sector Empresarial: Otro no especificado

Descripción del puesto: Operador de periféricos, control de procesos de datos bancarios

Ciudad: Madrid País: España

5/2006 - 10/2007 Empresa: Soil Recovery

Sector Empresarial: Otro no especificado

Area Profesional:Control de Calidad

Descripción del puesto: Control de subvenciones estatales, inspección medioambiental y gestión de residuos.

Ciudad: Madrid País: España

4/2008 - 11/2012 Empresa: Feyfe Vermont

Sector Empresarial: Hostelería, restauración y turismo

Area Profesional:Turismo - Restauración - Hostelería

Descripción del puesto: Atención al cliente, ventas.

Ciudad: Madrid País: España

2/2013 - 11/2013 Empresa: Gym Everest

Sector Empresarial: Cultura, ocio y deporte

Descripción del puesto: Monitor de artes marciales Muay Thai para categorías inferiores.

Ciudad: Navalcarnero País: España

11/2014 - 10/2015 Empresa: Ayuntamiento de Arroyomolinos

Sector Empresarial: Servicios sanitarios

Area Profesional:Sanidad, farmacia y servicios sociales

Descripción del puesto: Conductor de ambulancias. Técnico de Transporte Sanitario

FORMACIÓN ACADÉMICA:

-Geografía y Ordenación del Territorio

Cursando: Grado

Ciencias Sociales

Conocimientos geográficos físicos y humanos

Centro: Universidad Complutense de Madrid

Ciudad: Madrid (España)

11-2014Técnico Guía de itinerarios bicis BTT

FP1 (Formación Profesional)

Otra no especificada

Instrucción para itinerarios y rutas de montaña en bicicleta, conocimientos medioambientales y de tratamiento

con personas. También conocimientos mecánicos de la bicicleta.

Centro: Formajobs

Ciudad: Arroyomolinos (España)

10-2015 Técnico de Transporte Sanitario

FP1 (Formación Profesional)

Ciencias de la Salud

Manejo del vehículo, primeros auxilios, gestión y orden de almacén sanitario, trabajo en equipo en catástrofes múltiples, triaje ante múltiples víctimas con distintos niveles de gravedad, etc.

Centro: Aula formación

Ciudad: Escarabajuelos (España)

-2016 Personal de Transporte Interno y Gestión Auxiliar Sanitaria. (TIGAS)

FP1 (Formación Profesional)

Ciencias de la Salud

Funciones propias de los celadores/TIGAS

Centro: Centro de Estudios Universitarios y Profesionales.

Ciudad: Madrid (España)

IDIOMAS:

Idioma: Español Nivel: Nivel Profesional

Comentarios:

Idioma: Inglés Nivel: Nivel Intermedio

Comentarios:

INFORMÁTICA:

Idioma: Español Nivel: Nivel Profesional

Comentarios:

Idioma: Inglés Nivel: Nivel Intermedio

Comentarios:

CUALIDADES:

Adaptable, Amable, Comunicativo/a, Enérgico/a, Honesto/a, Seguro/a, Servicial, Sociable, Trabajador/a

ENLACES WEB RELACIONADOS:

Links relacionados: <http://198792.micvweb.com>

Dirección web: <http://www.micvweb.com/jlarrasa>

- ANÓNIMO

Curriculum generado con <http://www.micvweb.com>
