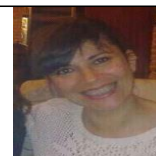

- ANÓNIMODirección web: <http://mprodriguez16.micvweb.com>

Ciudad: Parla CP: 28981(Madrid) País: España

**EXPERIENCIA:**

10/1987 - 9/1989 Empresa: Ceval, S.A.

Sector Empresarial: Producción, taller y fábrica

Area Profesional:Administración y Recursos Humanos

Descripción del puesto: Cartera de proveedores y pedidos, facturación y atención telefónica

Ciudad: Madrid País: España

10/1989 - 5/1991 Empresa: Mantenimiento y Montajes Industriales, S.A.

Sector Empresarial: Otro no especificado

Area Profesional:Administración y Recursos Humanos

Descripción del puesto: Cartera de proveedores y pedidos, atención telefónica y ayte del contable

Ciudad: Madrid País: España

6/1991 - 1/1992 Empresa: Precocinados Guzman

Sector Empresarial: Producción, taller y fábrica

Area Profesional:Administración y Recursos Humanos

Descripción del puesto: Cartera de proveedores y pedidos, atención telefónica y ayte del contable

Ciudad: Madrid País: España

1/1992 - 12/1998 Empresa: Inmobiliarias Varias

Sector Empresarial: Otro no especificado

Area Profesional:Atención al cliente,Comercio minorista,cosmética

Descripción del puesto: Captación y venta de pisos.

Ciudad: Madrid País: España

1/1999 - 9/2005 Empresa: Prefabricados Sanju posteriormente Valentín de Andrea, S.L.

Sector Empresarial: Construcción y Extracción

Area Profesional:Administración y Recursos Humanos

Descripción del puesto: Cartera de clientes, facturación, cartera de proveedores y pedidos, atención telefónica y destajos de trabajadores.

Ciudad: Madrid País: España

11/2005 - 7/2007 Empresa: Stop, C.B.

Sector Empresarial: Otro no especificado

Area Profesional:Atención al cliente,Comercio minorista,cosmética

Descripción del puesto: Autónoma de Tienda de Moda.

Pedidos, administración y venta.

Ciudad: Madrid País: España

7/2007 - 10/2012 Empresa: C.I.E Unión Sindical de Madrid Región

Sector Empresarial: Otro no especificado

Area Profesional:Administración y Recursos Humanos

Descripción del puesto: Labores informáticas y grabación de datos en la Dirección General de Empleo, seguimiento de usuarios, ficheros, base de datos, certificaciones y justificación con la Dirección General de

Empleo.

Ciudad: Madrid País: España

FORMACIÓN ACADÉMICA:

6-1987Administrativo

FP2 / Grado Medio

Administración y Dirección de Empresas

Centro: Centro de F.P. de Parla - Madrid

Ciudad: MADRID (España)

FORMACIÓN COMPLEMENTARIA:

Registros Contables

Administración y Dirección de Empresas

Centro de Estudios: Centro de Formación Seguros y Finanzas de Fuencarral

Información adicional: Realización de asientos contables. Libro Diario. Libro Mayor. Balance Inicial, de Sumas y Saldos. Apertura y cierre de contabilidad.

Ofimática Avanzada

Informática y nuevas tecnologías

Centro de Estudios: Maforem

Información adicional: Gestión de documentos.

Word, Excel, Access

LOGROS Y RESULTADOS:

Hasta el momento he escrito algunos cuentos y una novela. Actualmente estoy embarcada con la segunda.

CUALIDADES:

Adaptable, Amable, Colaborador, Comprometido/a, Decidido/a, Diligente, Honesto/a, Intelectual, Meticuloso/a, Organizado/a, Productivo/a, Responsable, Sociable, Trabajador/a

INTERESES:

Literatura/Historia, Música Variada, Yoga/Meditación

ENLACES WEB RELACIONADOS:

Dirección web: <http://www.micvweb.com/mprodriguez16>

- ANÓNIMO

Curriculum generado con <http://www.micvweb.com>
