

## - ANÓNIMO

Dirección web: <http://candidaperezgil.micvweb.com>

Ciudad: telde CP: 35200(las palmas) País: España

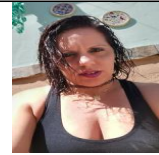

---

## EXPERIENCIA:

10/2003 - 5/2004 Empresa: ahold supermercado Area Profesional:Turismo - Restauración - Hostelería  
Ciudad: fuerteventura País: España

-----  
6/2006 - 12/2007 Empresa: ayuntamiento de telde Area Profesional:Administración y Recursos Humanos  
Descripción del puesto: limpieza de playas y carreteras  
Ciudad: telde País: España

-----  
9/2006 - 3/2007 Empresa: RADIO ECCA Area Profesional:Sanidad, farmacia y servicios sociales  
Descripción del puesto: AUXILIAR DE ENFERMERIA EN GERIATRIA  
HIGIENE Y ASEO DE LA PERSONA DEPENDIENTE  
ASPECTOS PSICOSOLCIALES DE LA ATENCION DOMICILIARIA  
NECESIDADES DE LA PERSONA DEPENDIENTE  
EL CUIDADO DEL CUIDADOR  
CUIDADO DE PERSONAS CON ALZEHIMER  
ANIMACION SOCIAL DE PERSONAS DEPENDIENTES EN INSTITUCIONES  
INTERVENCIÓN EN LA ATENCIÓN HIGIÉNICO-ALIMENTARIA EN  
INSTITUCIONES  
APOYO EN LA RECEPCIÓN Y ACOGIDA EN INSTITUCIONES DE PERSONAS  
DEPENDIENTES  
APOYO EN LA ORGANIZACIÓN DE ACTIVIDADES PARA PERSONAS  
DEPENDIENTES EN INSTITUCIONES  
PRIMEROS AUXILIOS  
MANIPULADOR DE ALIMENTOS  
Ciudad: telde País: España

-----  
7/2018 - 7/2018 Empresa: ralons Area Profesional:Sanidad, farmacia y servicios sociales  
Descripción del puesto: sustitucion de una baja.  
atender a las personas mayores con alzheimer en el centro de dia de la pardilla, como darle el trato adecuado a  
las personas de la tercera edad mas el atndimiento de darles de comer e asearlos  
Ciudad: telde País: España

-----  
7/2021 - 12/2021 Empresa: Asidma Area Profesional:Sanidad, farmacia y servicios sociales  
Descripción del puesto: Prácticas en El centro de día Asidma San Juan cuidado, desayuno, almuerzo, merienda,  
medicación, aseo, talleres, paseo, gimnasia . con las personas en el centro de dia  
Ciudad: Telde País: España

-----  
1/2022 - 1/2022 Empresa: clece Area Profesional:Sanidad, farmacia y servicios sociales  
Descripción del puesto: cuidado de personas mayores en residencia de taliarte, sustitucion por baja .  
encargarme del cuidado, aseo personal, dependiendo de la situacion favorablemente ayudando en todo lo que se  
pueda en la instancia de los usuarios  
Ciudad: telde País: España

-----  
4/2022 - 4/2022 Empresa: clece Area Profesional:Sanidad, farmacia y servicios sociales  
Descripción del puesto: cuidado de personas mayores en residencia de taliarte, sustitucion por baja .  
encargarme del cuidado, aseo personal, dependiendo de la situacion favorablemente ayudando en todo lo que se  
pueda en la instancia de los usuarios

Ciudad: telde País: España

---

## **FORMACIÓN ACADÉMICA:**

6-2003ESO

Graduado Escolar / ESO / Primaria

Informática y nuevas tecnologías

Centro: MARIA AUXILIADORA TELDE

Ciudad: TELDE (España)

---

11-2021ATENCION SOCIO SANITARIA A PERSONAS DEPENDIENTES EN INSTITUCIONES SOCIALES

FP1 (Formación Profesional)

Otra no especificada

APOYO EN LA RECEPCION Y ACOGIDA EN INSTITUCIONES

APOYO EN LA ORGANIZACION DE ACTIVIDADES PARA PERSONAS DEPENDIENTES

TECNICAS DE COMUNICACION

ANIMACION SOCIAL

ATENCION SOCIO SANITARIA

APOYO E INTERVENCION EN LA ATENCION SOCIO SANITARIA

APOYO PSICOSOCIAL, RELACIONAL Y COMUNICATIVA

Centro: ICSE

Ciudad: LAS PALMAS (España)

---

## **FORMACIÓN COMPLEMENTARIA:**

OFMÁTICA

Informática y nuevas tecnologías

Centro de Estudios: EDASOFT

Información adicional: OFIMÁTICA

ACCESS

EXCEL

WOR

INTERNET

POWER POINT

---

AUXILIAR DE ENFERMERIA EN GERIATRIA

Otra no especificada

Centro de Estudios: RADIO ECCA

Información adicional: COMUNICACION Y ATENCION AL PACIENTE

CUIDADOS BASICOS DE GERIATRIA

CUIDADOS TERAPEUTICOS DE ENFERMERIA

ATENCION ESPECIALIZADA AL 1

---

HIGIENE Y ASEO DE LA PERSONA DEPENDIENTE

Otra no especificada

Centro de Estudios: RADIO ECCA

---

EL CUIDADO DEL CUIDADOR

Otra no especificada

Centro de Estudios: RADIO ECCA

---

Sociosanitaria en instituciones

Centro de Estudios: ICSE

Información adicional: Cuidado de la personas dependientes y no dependientes

Darle la medicación

Atención sociosanitaria

Cuidados terapéuticos

Cuidados básicos

Comuninación y atención al paciente

---

### **IDIOMAS:**

Idioma: Español Nivel: Nivel Profesional

Comentarios:

Centro de Estudios: MARIA AUXILIADORA

Título: CURSO DE ESO

---

Idioma: Portugués Nivel: Nivel Intermedio

Comentarios:

---

Idioma: Francés Nivel: Nivel Intermedio

Comentarios:

---

Idioma: Inglés Nivel: Nivel Principiante

Comentarios:

---

### **INFORMÁTICA:**

Idioma: Español Nivel: Nivel Profesional

Comentarios:

Centro de Estudios: MARIA AUXILIADORA

Título: CURSO DE ESO

---

Idioma: Portugués Nivel: Nivel Intermedio

Comentarios:

---

Idioma: Francés Nivel: Nivel Intermedio

Comentarios:

---

Idioma: Inglés Nivel: Nivel Principiante

Comentarios:

-----

---

### **CUALIDADES:**

Adaptable, Amable, Analítico/a, Cariñoso/a, Colaborador, Comprometido/a, Comunicativo/a, Creativo/a, Decidido/a, Determinado/a, Diligente, Eficiente, Enérgico/a, Entregado/a, Fiable, Flexible, Fuerte, Gracioso/a, Honesto/a, Imaginativo/a, Incisivo/a, Intelectual, Inteligente, Intuitivo/a, Meticuloso/a, Organizado/a, Perceptivo/a, Persistente, Persuasivo/a, Preciso/a, Productivo/a, Responsable, Seguro/a, Sensible, Servicial, Sociable, Tenaz, Trabajador/a, Versátil, Visionario/a

---

### **INTERESES:**

Fútbol/Rugby, Jardinería, Música Latina, Servicios Sociales Voluntarios

---

### **DISPONIBILIDAD:**

Estoy dispuesto a viajar

, No estoy dispuesto a trabajar en el extranjero

, No estoy dispuesto a trabajar fuera de mi región

---

### **ENLACES WEB RELACIONADOS:**

Dirección web: <http://www.micvweb.com/candidaperezgil>

---

- ANÓNIMO

Curriculum generado con <http://www.micvweb.com>

---