

- ANÓNIMO

Dirección web: <http://Rocioaragonalvarez.micvweb.com>

Ciudad: vicar CP: 04738(Almería) País: España

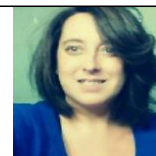

EXPERIENCIA:

5/2016 - 9/2016 Empresa: Ayuda a Domicilio

Sector Empresarial: Servicios sanitarios

Area Profesional: Sanidad, farmacia y servicios sociales

Descripción del puesto: Auxiliar de Enfermería a domicilio, desarrollando Cuidado Integral de paciente encamada por ACV.

Auxiliar de Enfermería en Centro de día para pacientes con Daño Cerebral Adquirido en la Universidad de Almería.

Acompañamiento de personas hospitalizadas.

Ciudad: Almería País: España

9/2016 - 12/2016 Empresa: Cernep

Sector Empresarial: Servicios sanitarios

Area Profesional: Sanidad, farmacia y servicios sociales

Descripción del puesto: Auxiliar de Enfermería y cuidado integral al paciente.

Ciudad: Almería País: España

FORMACIÓN ACADÉMICA:

9-2015 Auxiliar de Enfermería

FP2 / Grado Medio

Ciencias de la Salud

Apoyo al profesional.

Cuidado Integral al paciente.

Documentación Sanitaria.

Apoyo Psicológico.

Auxiliar de Odontología.

Higiene y Esterilización de instrumental médico quirúrgico.

Centro: La Salle

Ciudad: Almería (España)

OBJETIVOS PROFESIONALES:

Alcanzar un desarrollo óptimo de mi profesión y alcanzar mis objetivos profesionales y personales.

CUALIDADES:

Adaptable, Amable, Cariñoso/a, Colaborador, Comprometido/a, Comunicativo/a, Creativo/a, Decidido/a, Determinado/a, Eficiente, Enérgico/a, Entregado/a, Fiable, Flexible, Fuerte, Gracioso/a, Honesto/a, Imaginativo/a, Intelectual, Inteligente, Intuitivo/a, Meticuloso/a, Organizado/a, Perceptivo/a, Persistente, Preciso/a, Productivo/a, Responsable, Seguro/a, Sensible, Servicial, Sociable, Tenaz, Trabajador/a, Valiente, Versátil

INTERESES:

DISPONIBILIDAD:

Estoy dispuesto a viajar

, No estoy dispuesto a trabajar en el extranjero

, No estoy dispuesto a trabajar fuera de mi región

ENLACES WEB RELACIONADOS:

Dirección web: <http://www.micvweb.com/Rocioaragonalvarez>

- ANÓNIMO

Curriculum generado con <http://www.micvweb.com>
