

- ANÓNIMO

Dirección web: <http://idischavez071.micvweb.com>

Ciudad: Panamá CP: (Panamá) País: Panamá

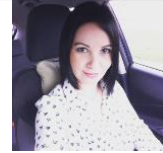

EXPERIENCIA:

9/2007 - 2/2010 Empresa: LG ELECTRONICS PANAMA

Sector Empresarial: Comercial

Area Profesional:Logística - Distribución

Descripción del puesto: Puesto administrativo de asistente de post-ventas. Encargada de los despachos y operación directa de las ventas al Caribe, Panamá, Zona Libre de Colon y Centro América.

Coordinación de despachos directo con navieras, y con el centro de distribución local. Servicio al cliente y solución de reclamos

Ciudad: Panamá País: Panamá

2/2010 - 8/2011 Empresa: LOREAL PANAMA

Sector Empresarial: Comercial

Area Profesional:Logística - Distribución

Descripción del puesto: Encargada del departamento de Logística, donde se realizaban arbitraje de inventarios, validación de registros sanitarios, despachos internacionales y nacionales. Solución de reclamos.

Consultora en Integración de SAP y de WMS, con interfaces.

Ciudad: Panamá País: Panamá

7/2011 - 5/2016 Empresa: GRUPO WISA

Sector Empresarial: Comercial

Area Profesional:Logística - Distribución

Descripción del puesto: Gerente de Operaciones Un año en Soho Mall, para las marcas Fendi, Burberry, YSL, Bottega Veneta, Jimmy Choo, Laduree y MNG. Llevando las importaciones y distribuciones a tienda incluyendo el control de inventarios. Con 8 personas a Cargo

Consultora para integración de WMS Codisa

Gerente de Servicio al Cliente

Por 4 años estuve encargada del departamento de Servicio al Cliente, con 6 persona a cargo, las cuales daban servicio a las diferentes afiliadas, en países de Centro América y Sur América.

Llevando las mejores practicas para resolver conflictos con cliente e indicadores que mostraran la calidad de servicio.

Ciudad: Panamá País: Panamá

FORMACIÓN ACADÉMICA:

3-2007Lic. Finanzas y Banca

Licenciado

Economía y Finanzas

Ciudad: PANAMA (Panamá)

3-2013CERTIFICACIÓN SUPPLY CHAIN MANAGEMENT

Otro no especificado

Otra no especificada

Llevar las mejores practicas basadas en costos-calidad, en los procesos de la cadena de suministro, donde al final de la cadena el consumidor quede satisfecho con el producto o servicio brindado.

Centro: ISCEA

Ciudad: PANAMA (Panamá)

2-2015ESPECIALIZACION COMERCIO EXTERIOR

Master

Administración y Dirección de Empresas

Como conocimientos adquiridos fue validar la teoría de la experiencia adquirida.

Adicional de ver los restos logísticos que se van incrementando para el País como HUB de las Américas y las mejoras que se deben hacer tanto como en procesos como en infraestructura.

Centro: UNIVERSIDAD INTERAMERICANA

Ciudad: PANAMA (Panamá)

IDIOMAS:

Idioma: Inglés Nivel: Nivel Avanzado

Comentarios:

INFORMÁTICA:

Idioma: Inglés Nivel: Nivel Avanzado

Comentarios:

CUALIDADES:

Adaptable, Colaborador, Comprometido/a, Comunicativo/a, Decidido/a, Diligente, Enérgico/a, Fiable, Flexible, Fuerte, Honesto/a, Organizado/a, Perceptivo/a, Persistente, Persuasivo/a, Productivo/a

INTERESES:

Bailar, Cine/Películas, Cocinar, Gimnasio/Aerobic, Jardinería, Música de Jazz/Blues, Música de New Age, Música Pop/R&B, Naturaleza, Viajar/Turismo, Vino y Degustación

DISPONIBILIDAD:

Estoy dispuesto a viajar

, No estoy dispuesto a trabajar en el extranjero

, No estoy dispuesto a trabajar fuera de mi región

ENLACES WEB RELACIONADOS:

Links relacionados: <http://https://pa.linkedin.com/in/idis-chavez-2a24b933>

Linkedin

Dirección web: <http://www.micvweb.com/idischavez071>

- ANÓNIMO

Curriculum generado con <http://www.micvweb.com>
