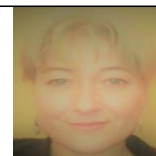

- ANÓNIMODirección web: <http://mnataliahoces.micvweb.com>

Ciudad: Churriana CP: 18194(GRANADA) País: España

**EXPERIENCIA:**

8/1999 - 9/1999 Empresa: Residencia para mayores PORTA COELLIDescripción del puesto: Psicóloga realizando las prácticas de la carrera diseño, apliqué y evalué un programa de orientación a la realidad.

Ciudad: Atarfe GRANADA País: España

12/1999 - 6/2000 Empresa: Residencia de mayores Porta CoelliDescripción del puesto: Como psicóloga realizando la terapia ocupacional del centro. diseñando y aplicando una serie de actividades lúdicas dirigidas a mejorar las capacidades físicas, psíquicas y sociales de los mayores del centro.

Ciudad: Atarfe GRANADA País: España

7/2000 - 12/2000 Empresa: EULEN S.A.Descripción del puesto: Contratada como auxiliar a domicilio para la atención de enfermos y discapacitados tuve tres servicios dos personas mayores y una persona con discapacidad física.

Ciudad: GRANADA País: España

8/2000 - 9/2000 Empresa: Residencia de mayores Porta CoelliDescripción del puesto: Como gobernanta realizando la supervisión de todo el personal del centro así como la gestión de pedidos y suministros del mismo.

Ciudad: Atarfe GRANADA País: España

11/2000 - 12/2000 Empresa: Centro de día Buenos AiresDescripción del puesto: Psicóloga realizando intervención socioeducativa por las prácticas del curso de Experto universitario en Gerontagogía 343h , en concreto diseñé y aplique dos talleres uno de técnicas de control de estrés y otro de técnicas de relajación.

Ciudad: Granada País: España

1/2005 - 3/2005 Empresa: Residencia para la tercera edad Divina PastoraDescripción del puesto: Realizando prácticas como supervisora a través del curso Mandos intermedios para residencias de mayores del Proyecto Acerca III de la Diputación de Granada 740h

Ciudad: FUENTE VAQUEROS GRANADA País: España

4/2005 - 5/2015 Empresa: Residencia para la tercera edad Divina Pastora
Sector Empresarial: Servicios sociales y comunitarios

Area Profesional: Sanidad, farmacia y servicios sociales

Descripción del puesto: Contratada como supervisora del equipo de auxiliares realizando labores de organización y supervisión del trabajo así como de coordinación y de fluidez de la comunicación entre los diferentes equipos de trabajo del centro. También realizando la selección y formación de auxiliares.

Ciudad: Fuente Vaqueros GRANADA País: España

1/2017 - 5/2017 Empresa: C.P. FRANCISCO AYALA

Sector Empresarial: Educación

Area Profesional: Educación - Formación

Descripción del puesto: Profesora de apoyo dentro del programa de acompañamiento.

Ciudad: Cullar Vega GRANADA País: España

FORMACIÓN ACADÉMICA:

7-1999 Licenciatura en psicología

Licenciado
Ciencias de la Salud

Centro: Ftad. de Psicología de Granada
Ciudad: GRANADA (España)

3-2001Certificado de aptitud pedagógica180h
Postgrado
Educación

Centro: CENTRO DE FORMACIÓN CONTINUA
Ciudad: GRANADA (España)

9-2002FP I Técnico auxiliar de clínica
FP1 (Formación Profesional)
Ciencias de la Salud

Centro: Instituto de enseñanzas secundarias Aynadamar
Ciudad: GRANADA (España)

FORMACIÓN COMPLEMENTARIA:

Certificado de formación en riesgos laborales,extinción de incendios
Prevención de Riesgos Laborales
Centro de Estudios: Sociedad de prevención ASEPEYO 6-2014,20h

Prevencionista en riesgos laborales
Prevención de Riesgos Laborales
Centro de Estudios: IES Ave María San Cristóbal 4-2002,320h

Certificado contención mecánica 5-2005,30h
Ciencias de la Salud
Centro de Estudios: Secretariado de formación de UGT

Cuidados psicológicos del envejecimiento 12-2003, 120h
Ciencias de la Salud
Centro de Estudios: Asociación ACUDELUCA

Valoración y tratamiento del dolor en el mayor 4-2001,40h
Ciencias de la Salud
Centro de Estudios: CENTRO DE FORMACIÓN CONTINUA

Sida plan de cuidados y tratamiento 2-2003,90h
Ciencias de la Salud

Bloque formación a distancia geriatría seis cursos de 95h cada uno.

Ciencias de la Salud

Centro de Estudios: FORMACIÓN CONTINUA LOGOSS

Información adicional: Cambios físicos,psíquicos y comunicación.

Cuidados en las alteraciones de conducta y de los sentidos.

Administración de fármacos e higiene.

Inmovilidad y depresión en el mayor.

Patología musculo-esquelética,metabólica,urinaria y neurológica del mayor.

Patología respiratoria, cardiovascular y dig

Bloque formación a distancia auxiliar, cuatro cursos de 95h cada uno

Ciencias de la Salud

Centro de Estudios: Formación Continua LOGOSS

Información adicional: Auxiliar de clínica en quirófano.

Auxiliar de clínica en urgencias.

Auxiliar de clínica en diálisis y sus necesidades psicosociales.

Auxiliar de clínica en U.C.I.

IDIOMAS:

Idioma: Inglés Nivel: Nivel Intermedio

Comentarios:

Idioma: Portugués Nivel: Nivel Principiante

Comentarios:

Idioma: Español Nivel: Nivel Profesional

Comentarios:

INFORMÁTICA:

Idioma: Inglés Nivel: Nivel Intermedio

Comentarios:

Idioma: Portugués Nivel: Nivel Principiante

Comentarios:

Idioma: Español Nivel: Nivel Profesional

Comentarios:

DISPONIBILIDAD:

Estoy dispuesto a viajar

, No estoy dispuesto a trabajar en el extranjero

, Estoy dispuesto a trabajar fuera de mi región

ENLACES WEB RELACIONADOS:

Links relacionados: <http://www.bebee.com/bee/natalia-hoces-maldonado-granada>

Dirección web: <http://www.micvweb.com/mnataliahoces>

- ANÓNIMO

Curriculum generado con <http://www.micvweb.com>
