

- ANÓNIMO

Dirección web: <http://ruainmaculada.micvweb.com>

Ciudad: Sevilla CP: 41013(Sevilla) País: España

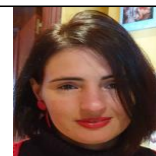

EXPERIENCIA:

7/1998 - 10/1998 Empresa: Agricultura y ensayo Area Profesional:Sanidad, farmacia y servicios sociales
Descripción del puesto: Hacer radiografía, resonancia magnética, TAC.

Ciudad: Sevilla País: España

9/2000 - 2/2017 Empresa: Agencia Agraria y pesquera Descripción del puesto: ANALISTA DE SEMILLAS

.0 Realización de Análisis de Pureza en muestras de semillas conforme a las Reglas Internacionales de Ensayos de Semillas de la International Seed Testing Association (Técnica acreditada en el laboratorio por ENAC)

.1 Realización Análisis de Conteo (Determinación de Otras Semillas en número) de muestras de semillas conforme a las Reglas Internacionales de Ensayos de Semillas de la International Seed Testing Association (Técnica acreditada en el laboratorio por ENAC)

.2 Realización Análisis de Germinación de muestras de semillas conforme a las Reglas Internacionales de Ensayos de Semillas de la International Seed Testing Association (Técnica acreditada en el laboratorio por ENAC)

.3 Participación en la realización de análisis de semillas durante auditoría de ENAC.

.4 Método para eliminar las sustancias inhibitoras.

Los últimos 5 años en el departamento de calidad llevando trazabilidad, tolerancia.

FORMACIÓN COMPLEMENTARIA RECIBIDA

.4 Formación continuada en la norma UNE-EN ISO/IEC 17025 "Requisitos generales para la competencia de los laboratorio de

.5 Formación en Prevención de Riesgos Laborales para el Laboratorio de Producción y Sanidad Vegetal de Sevilla.

.6 Otros cursos realizados en el laboratorio tales como (sin ser un listado completo) "Seguridad y buenas prácticas de laborator

OTRAS TAREAS

.7 Recepción y preparación de muestras de semillas

.8 Obtención de muestras de trabajo para la realización de análisis de semillas

.9 Introducción de datos para la realización de fichas de análisis e informes de resultados mediante el programa informático Oralims.

.10 Verificación y comprobación de equipos de ensayos para el cumplimiento de sus condiciones de trabajo conforme a

Ciudad: Sevilla País: España

6/2017 - 6/2018 Empresa: Agricultura y ensayo Area Profesional:Investigación y Desarrollo

Descripción del puesto: Todas las mencionadas en el anterior puestos.

Recuento de unidades formadoras de colonias e identificación de detención de enterobacterias, staphylococcus, hogos vaterias, etc.

Análisis de humedad, diferenciar semillas, técnica de tetrazolio. Técnica de vigor, trazabilidad, análisis de hongos, tratamiento para fitopatología.

Ciudad: Sevilla País: España

2/2019 - 5/2022 Empresa: Agricultura y ensayo Area Profesional:Control de Calidad

Descripción del puesto: Control de calidad del envasado.

Operaria de envasado, comprobar que el material vaya bien empaquetado, cuando la envasadora no funciona

hacer palet a mano y llevarlo a su sitio de almacén.

Ciudad: Sevilla País: España

FORMACIÓN ACADÉMICA:

6-1998Auxiliar de laboratorio

FP1 (Formación Profesional)

Otra no especificada

Centro: IES. Punta del Verde

Ciudad: Sevilla (España)

6-2005Técncico de Radiodiagnóstico

FP3 / Grado Superior

Otra no especificada

Centro: IES. Punta del Verde

Ciudad: Sevilla (España)

FORMACIÓN COMPLEMENTARIA:

Microbiología

Ciencias de la Salud

Información adicional: Análisis y control alimentario.

Diferenciar bacterias, hongos, virus.

Dar conocimiento a las empresas cómo deben de tener las instalaciones para evitar enfermedades ejp salmonelosis.

Diploma de nutricionista y dietética

Ciencias de la Salud

Centro de Estudios: Universidad Rey Juan Carlos I

Información adicional: Poner dietas específicas tanto a nivel de enfermedades, control de peso, aumento de peso.

Dietas específicas al sector deportivos.

Curso de resonancia Magnética

Información adicional: Realizar resonancia magnética.

Norma ISO-UNE 17025

Genérica no específica

Centro de Estudios: Agencia Agraria y pesquera

Información adicional: Aplicar esta norma a nivel de laboratorios para que puedan dar certificado para que puedan ejercer las técnicas de estudio.

Clasificación de hongos en fitopatología

Ciencias Experimentales

Centro de Estudios: Agencia Agraria y pesquera

Información adicional: Diferenciar hongos de las plantas, raíces, árboles, etc.

Clasificación de semillas

Ciencias Experimentales

Centro de Estudios: Agencia Agraria y pesquera

Información adicional: Diferenciar semillas de todas las especies.

Como mejorar la germinación.

Tipos de suelo para plantar quinoa, cebada, trigo, etc

Calibración de equipos

Genérica no específica

Centro de Estudios: Agencia Agraria y pesquera

Información adicional: Equilibrar equipos de laboratorio, cámara de germinación, pipetas, pesos, .

Técnica de laboratorio

Ciencias Experimentales

Centro de Estudios: Agricultura y ensayo

Información adicional: Conteo de seillas de cereal para la obtención del dato cualitativo.

Test de resistencia con mosca blanca y pulgona.

Test halstedii.

Test de caracterización racial por aislados de plamo para halgtedii.

Con un año de experiencia en este sector.

IDIOMAS:

Idioma: Inglés Nivel: Nivel Intermedio

Comentarios:

Centro de Estudios: IES Punta del Verde

Idioma: Portugués Nivel: Nivel Principiante

Comentarios: Curso a nivel particular.

CUALIDADES:

Adaptable, Creativo/a, Enérgico/a, Flexible, Honesto/a, Imaginativo/a, Meticuloso/a, Organizado/a, Persistente, Responsable

INTERESES:

Arte, Literatura/Historia

ENLACES WEB RELACIONADOS:

Dirección web: <http://www.micvweb.com/ruainmaculada>

- ANÓNIMO

Curriculum generado con <http://www.micvweb.com>
