

- ANÓNIMO

Dirección web: http://patrich_ss.micvweb.com

Ciudad: Mineral de la reforma CP: 42083 (Pachuca hidalgo) País: México

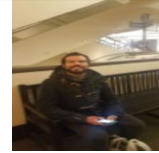

EXPERIENCIA:

1/2014 - 1/2016 Empresa: Escuela de hemeopatia

Sector Empresarial: Ciencias

Area Profesional: Sanidad, farmacia y servicios sociales

Descripción del puesto: Enfermería auxiliar

Toma de muestras

Toma de signos vitales

Primero auxilios módulo I y II

Tanatología

Ciudad: México D.F. País: México

2/2014 - 3/2014 Empresa: Tanatología vida y muerte Descripción del puesto: Asistente de tanatología vida y muerte

Ciudad: México D.F. País: México

3/2014 - 3/2014 Empresa: Hospital central norte, jefatura de enseñanza y participación. Pemex de México

Descripción del puesto: Participación en el curso del día mundial de la diabetes

Ciudad: México D.F. País: México

1/2015 - 3/2015 Empresa: La subdirección de Enfermería, Hospital General de México Dr. Eduardo Liceaga

Sector Empresarial: Ciencias

Area Profesional: Sanidad, farmacia y servicios sociales

Descripción del puesto: Por haber concluido con el servicio de primeros auxilios con 30 horas curriculares

Ciudad: Df País: México

2/2015 - 2/2015 Empresa: Asociación mexicana de Malta Descripción del puesto: Reconocimiento por la participación. Y apoyo en la jornada médica en el marco de convenio CONAFE

Ciudad: México D.F. País: México

FORMACIÓN ACADÉMICA:

1-2016 auxiliar de enfermería

Diplomado

Humanidades

Anatomía y fisiología 8.2

Terminología médica 8.1

Fundamentos de enfermería 8.3

Patología 8.4

Salud pública 8.5

Primeros Auxilios 9.2

Promedio final de aprovechamiento 8.7

Examen final 9.0

Centro: Plutarco Elías Calles

Ciudad: De Mexico (México)

CUALIDADES:

Adaptable, Amable, Cariñoso/a, Decidido/a, Entregado/a, Flexible, Gracioso/a, Honesto/a, Responsable, Sensible, Sociable

INTERESES:

Arte, Cocinar, Museos/Galerías de Arte, Música Dance/Electrónica, Naturaleza, Vino y Degustación

DISPONIBILIDAD:

No estoy dispuesto a viajar
, No estoy dispuesto a trabajar en el extranjero
, Estoy dispuesto a trabajar fuera de mi región

ENLACES WEB RELACIONADOS:

Dirección web: http://www.micvweb.com/patrich_ss

- ANÓNIMO

Curriculum generado con <http://www.micvweb.com>
