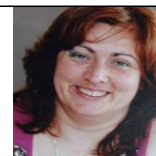

**- ANÓNIMO**Dirección web: <http://loli26011966.micvweb.com>

Ciudad: BARCELONA CP: 08031(BARCELONA) País: España

**EXPERIENCIA:**

3/1994 - 5/2002 Empresa: Merchanservis

Sector Empresarial: Otro no especificado

Area Profesional:Otros servicios profesionales

Descripción del puesto: Promotora Promoción de los productos nuevos como de los implantados en el mercado,dando a conocer ofertas,descuentos,regalos,degustaciones .

Ciudad: Barcelona País: España

-----  
6/2002 - 7/2004 Empresa: Carrefour (<http://Ca>)

Sector Empresarial: Consumo

Area Profesional:Atención al cliente,Comercio minorista,cosmética

Descripción del puesto: Funciones polivalentes dependiendo de las necesidades puntuales. Atención al cliente,venta y reposición de los productos de la sección de charcutería, realización de pizzas no masas y posterior envasado y etiquetado,también en la sección de comida preparada y cafetería atención y preparación de bocadillos,cafés .

Ciudad: Barcelona País: España

-----  
7/2004 - 10/2004 Empresa: Bon Preu

Sector Empresarial: Consumo

Area Profesional:Atención al cliente,Comercio minorista,cosmética

Descripción del puesto: Dependienta de Charcutería Venta y reposición de los productos.

Ciudad: Barcelona País: España

-----  
10/2004 - 11/2008 Empresa: Sorli Discou

Sector Empresarial: Consumo

Area Profesional:Atención al cliente,Comercio minorista,cosmética

Descripción del puesto: Dependienta de Charcutería-Carnicería Responsable de sección,control de stock y realización de pedidos.

Ciudad: Barcelona País: España

-----  
7/2010 - 8/2010 Empresa: Keisy

Sector Empresarial: Consumo

Area Profesional:Atención al cliente,Comercio minorista,cosmética

Descripción del puesto: Dependienta de charcutería Venta,reposición,mantenimiento,etc.

Ciudad: Barcelona País: España

-----  
7/2011 - 8/2011 Empresa: Caprabo

Sector Empresarial: Consumo

Area Profesional:Atención al cliente,Comercio minorista,cosmética

Descripción del puesto: Dependienta de Charcutería Venta,reposición de los productos.En la sección de panadería cocción,envasado,etiquetado y reposición de pan.

Ciudad: Barcelona País: España

**FORMACIÓN ACADÉMICA:**

6-1980

Graduado Escolar / ESO / Primaria  
Genérica no específica

Centro: Colegio Nacional Madrid  
Ciudad: Barcelona (España)

-----

6-1981

FP1 (Formación Profesional)  
Administración y Dirección de Empresas  
Auxiliar Administrativo.

Centro: Bemen-3  
Ciudad: Barcelona (España)

-----

6-2002

BUP / COU (Bachillerato) / Secundaria  
Genérica no específica  
BUP 2º curso.

Centro: Sant Josep de Calassanç  
Ciudad: Barcelona (España)

-----

## **FORMACIÓN COMPLEMENTARIA:**

Confección Industrial 1993

Otra no especificada

Centro de Estudios: Centro Ocupacional del INEM1

Información adicional: Duración 6 meses Confección de moda industrial.

-----

Corte y Confección 1993

Otra no especificada

Centro de Estudios: Academia Joaquina González

Información adicional: Confección y patronaje a medida.

-----

Peluquería título Oficial 1984

Otra no especificada

Centro de Estudios: Academia M<sup>a</sup> José Adán

Información adicional: Tintes, cortes, peinados, permanentes, etc .

-----

## **IDIOMAS:**

Idioma: Catalán Nivel: Nivel Avanzado

Comentarios:

-----

Idioma: Francés Nivel: Nivel Intermedio

Comentarios:

-----

---

**OBJETIVOS PROFESIONALES:**

Empleo estable,de contratación indefinida.

Áreas Oficios.

Atención al Cliente.

Promotora-Azafata.

---

**DISPONIBILIDAD:**

Estoy dispuesto a viajar

, Estoy dispuesto a trabajar en el extranjero

, Estoy dispuesto a trabajar fuera de mi región

---

**ENLACES WEB RELACIONADOS:**

Dirección web: <http://www.micvweb.com/loli26011966>

---

- ANÓNIMO

Curriculum generado con <http://www.micvweb.com>

---