

- ANÓNIMO

Dirección web: <http://gisellamaite1979.micvweb.com>

Ciudad: avellaneda CP: 1870(Buenos Aires) País: Argentina

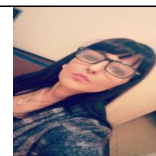

EXPERIENCIA:

3/1998 - 11/2000 Empresa: el pasillo (<http://gisellamaite1979@gmail.com>)

Sector Empresarial: Comercial

Area Profesional:Comercial - Ventas

Descripción del puesto: Encargada del negocio , manejo de caja

Ciudad: avellaneda País: Argentina

3/2001 - 12/2001 Empresa: matices

Sector Empresarial: Comercial

Area Profesional:Comercial - Ventas

Descripción del puesto: atencion al cliente

Ciudad: avellaneda País: Argentina

6/2002 - 12/2002 Empresa: matutte

Sector Empresarial: Comercial

Area Profesional:Comercial - Ventas

Descripción del puesto: atencion al cliente / reparto

Ciudad: avellaneda País: Argentina

4/2003 - 10/2003 Empresa: dragon bowling

Sector Empresarial: Comercial

Area Profesional:Comercial - Ventas

Descripción del puesto: atencion al cliente

Ciudad: avellaneda País: Argentina

11/2005 - 4/2006 Empresa: time research

Sector Empresarial: Control de calidad

Area Profesional:Ventas y marketing

Descripción del puesto: encuestadora

Ciudad: caba País: Argentina

11/2007 - 12/2013 Empresa: biyemas bingo avellaneda

Sector Empresarial: Atención al cliente

Area Profesional:Comercial - Ventas

Descripción del puesto: camarera

Ciudad: Avellaneda País: Argentina

12/2013 - 12/2014 Empresa: biyemas bingo avellaneda

Sector Empresarial: Comercial

Area Profesional:Comercial - Ventas

Descripción del puesto: cajera / anejo de personal

Ciudad: Avellaneda País: Argentina

3/2015 - 10/2015 Empresa: nucha

Sector Empresarial: Comercial

Area Profesional:Comercial - Ventas

Descripción del puesto: atencion al cliente

Ciudad: caba País: Argentina

6/2015 - 11/2015 Empresa: brinks
Sector Empresarial: Contabilidad-Financiera
Area Profesional:Otros servicios profesionales
Descripción del puesto: re contadora de grandes cifras de dinero
Ciudad: caba País: Argentina

12/2015 - 12/2017 Empresa: los oles int.
Sector Empresarial: Limpieza y Mantenimiento
Area Profesional:Sanidad, farmacia y servicios sociales
Descripción del puesto: supervisora de 65 personas
Ciudad: caba País: Argentina

FORMACIÓN ACADÉMICA:

12-1992
Graduado Escolar / ESO / Primaria
Otra no especificada

Centro: escuela 42
Ciudad: Avellaneda (Argentina)

12-2000bachiller
BUP / COU (Bachillerato) / Secundaria
Otra no especificada
bachiller
Centro: Jose Hernandez
Ciudad: Avellaneda (Argentina)

12-2016organizadora de eventos protocolo y ceremonial
Otro no especificado
Otra no especificada
organizadora de eventos protocolo y ceremonial
Ciudad: avellaneda (Argentina)

IDIOMAS:

Idioma: Inglés Nivel: No Precisado
Comentarios:

INFORMÁTICA:

Conocimientos:Ofimatica (Word, Excell,...)

Nivel: Nivel Principiante

OBJETIVOS PROFESIONALES:

mi objetivo laboral , es cumplir con las expectativas de la empresa y crecer laboral-mente.

CUALIDADES:

Amable, Colaborador, Decidido/a, Enérgico/a, Responsable, Servicial, Trabajador/a

ENLACES WEB RELACIONADOS:

Links relacionados: [http://gisellamaite1979@gmail.com](mailto:gisellamaite1979@gmail.com)

Dirección web: <http://www.micvweb.com/gisellamaite1979>

- ANÓNIMO

Curriculum generado con <http://www.micvweb.com>
