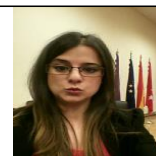

- ANÓNIMODirección web: <http://gemaponcini.micvweb.com>

Ciudad: MADRID CP: 28017(Madrid) País: España

**EXPERIENCIA:**

6/2000 - 6/2005 Empresa: INTRESS-MADRID. Agencia Antidroga. Conserjería de Sanidad

Sector Empresarial: Servicios sociales y comunitarios

Area Profesional: Servicios Sociales - ONGs

Descripción del puesto: Sustituciones como Recepcionista en Centro de Atención Integral al Drogodependiente de Tetuán. Agencia Antidroga.

Ciudad: Madrid País: España

7/2005 - 10/2009 Empresa: Instituto Nacional de Trabajo y Servicios Sociales

Sector Empresarial: Servicios sociales y comunitarios

Area Profesional: Servicios Sociales - ONGs

Descripción del puesto: Auxiliar de Control en Centro de Atención Integral a las Drogodependencias de Tetuán. Conserjería de Sanidad. Comunidad de Madrid.

Ciudad: Madrid País: España

10/2006 - 6/2007 Empresa: INTRESS-MADRID. Agencia Antidroga. Conserjería de Sanidad

Sector Empresarial: Servicios sanitarios

Area Profesional: Servicios Sociales - ONGs

Descripción del puesto: Prácticum de Psicología en « Centro de Atención Integral al Drogodependiente CAID de Tetuán ». Duración : 210 horas. Calificación : MATRÍCULA DE HONOR.

Función Evaluación, diagnóstico e intervención cognitivo-conductual con los usuarios drogodependientes del recurso. Elaboración de informes clínicos.

Ciudad: Madrid País: España

10/2009 - 12/2010 Empresa: Asociación Dual. Agencia Antidroga.

Sector Empresarial: Servicios sociales y comunitarios

Area Profesional: Educación - Formación

Descripción del puesto: Educadora social en Piso de Apoyo al Tratamiento y la Reinserción para personas con Patología Dual.

Ciudad: Madrid País: España

11/2014 - 6/2016 Empresa: Universidad Complutense de Madrid.

Sector Empresarial: Servicios sanitarios

Area Profesional: Sanidad, farmacia y servicios sociales

Descripción del puesto: Psicóloga Clínica en la Unidad de Psicología Clínica y de la Salud de la Universidad Complutense de Madrid.

Función: Evaluación, diagnóstico y tratamiento cognitivo-conductual de adultos, parejas, niños y adolescentes. Elaboración de informes clínicos.

Ciudad: Madrid País: España

1/2015 - 3/2015 Empresa: Casa de la Mujer de Leganés. Ayuntamiento de Leganés.

Sector Empresarial: Educación

Area Profesional: Educación - Formación

Descripción del puesto: Psicóloga en la Casa de la Mujer de Leganés. Área de la Mujer de la Delegación de Asuntos Sociales. Ayuntamiento de Leganés.

Función: Diseño e impartición del "Taller de Relaciones de pareja con violencia. ¿Qué es violencia de género?". Duración: 16 h
Ciudad: Madrid. País: España

4/2015 - 6/2016 Empresa: CIS Victoria Kent. Secretaría General de Instituciones Penitenciarias. Ministerio del Interior.

Sector Empresarial: Seguridad/Vigilancia

Area Profesional:Seguridad y Defensa

Descripción del puesto: Psicóloga en el Centro de Inserción Social Victoria Kent. Secretaría General de Instituciones Penitenciarias. Ministerio del Interior.

Función: Impartición del «Programa de Intervención Psicosocial sobre la Violencia en el Ámbito Sociocomunitario ».

Elaboración de informes de evolución de los internos, para su posterior valoración por la Junta de Tratamiento.

Ciudad: Madrid País: España

6/2015 - 6/2016 Empresa: Hospital Central de la Defensa Gómez Ulla. Conserjería de Sanidad. Comunidad de Madrid.

Sector Empresarial: Servicios sanitarios

Area Profesional:Sanidad, farmacia y servicios sociales

Descripción del puesto: Psicóloga en la Sección de Psicología Clínica del Servicio de Psiquiatría y Salud Mental del Hospital Central de la Defensa Gómez Ulla.

Función : Evaluación, diagnóstico y terapia individual y grupal de todo tipo de trastornos psicológicos, así como realización de informes clínicos.

Ciudad: Madrid País: España

4/2016 - 6/2016 Empresa: C.E.I.P Asunción de Nuestra Señora.

Sector Empresarial: Educacion

Area Profesional:Educación - Formación

Descripción del puesto: Psicóloga en "C.E.I.P Asunción de Nuestra Señora".

Función: Diseño e impartición del "Programa de Habilidades Sociales con alumno/as de 6º de Primaria".

Ciudad: Pozuelo de Alarcón. Madrid. País: España

10/2016 - 9/2017 Empresa: Ellis.

Sector Empresarial: Servicios sanitarios

Area Profesional:Sanidad, farmacia y servicios sociales

Descripción del puesto: Psicóloga por el circuito privado en Centro Ellis. Madrid.

Función: Intervención cognitivo-conductual con niños, adolescentes y adultos.

Ciudad: MADRID País: España

3/2018 - 3/2018 Empresa: Tanatorio El Salvador.

Sector Empresarial: Seguro y Bienes Inmuebles

Area Profesional:Seguros

Descripción del puesto: Técnico en Tanatoestética en el Tanatorio El Salvador.

Función: 50 horas de prácticas de acondicionamiento mortuario: aseo, desinfección, taponamiento, sutura, maquillaje mortuario, peinado.

Ciudad: Valladolid País: España

FORMACIÓN ACADÉMICA:

-En la actualidad cursando Máster en Intervención Psicológica y Social en Violencia de Género.
(<http://https://edecaformacion.com>)

Master

Psicología

Intervenir, prevenir, detectar y tratar el ámbito de la violencia de género. Abordaje de la violencia familiar y la intervención que contemple los múltiples factores que inciden en las necesidades de la sociedad actual.

Centro: EDECA Formación. (España)

6-2008Licenciatura en Psicología.

Licenciado

Psicología

Análisis, comprensión e interpretación del comportamiento humano y los procesos mentales implicados.

Diagnóstico, evaluación e intervención psicológica en el ámbito individual, sanitario, social y comunitario.

Centro: Universidad Autónoma de Madrid.

Ciudad: Madrid (España)

6-2010Máster en Ciencias Forenses. Psicología Criminal.

Master

Psicología

Principios, métodos y técnicas de la psicología científica que, aplicados al conocimiento del delito en general, y al crimen en particular, contribuyen a la investigación de los hechos delictivos graves, la identificación de autores, y la seguridad de los ciudadanos.

Centro: Universidad Autónoma de Madrid.

Ciudad: Madrid (España)

6-2016Máster en Psicología Clínica basada en la evidencia.

Master

Psicología

Especialización en evaluación, diseño y puesta en práctica de programas de intervención psicológica para la prevención y el tratamiento de trastornos de salud, así como el aumento de la calidad de vida y el bienestar social.

Centro: Universidad Complutense de Madrid.

Ciudad: Madrid (España)

FORMACIÓN COMPLEMENTARIA:

Curso homologado Muerte y Duelo: Cómo ayudar a afrontar la pérdida de un ser querido. Duración: 30h.

Psicología

Centro de Estudios: Emagister. Ilabora formación.

Enlace al Centro de Estudios: <http://http://ilabora.com/>

Información adicional: Intervención psicológica en duelo.

Intervención Judicial y Terapéutica con Agresores de Género

Psicología

Centro de Estudios: Universidad Autónoma de Madrid.

Información adicional: Intervención Judicial y Terapéutica con Agresores de Género

Curso de Psicología Clínica aplicada

Psicología

Centro de Estudios: Universidad Autónoma de Madrid y Asociación Nacional de Psicólogos Internos Residentes.

Seminario de Introducción al Psicodrama. Duración: 8 horas.

Psicología

Centro de Estudios: Asociación Española de Psicodrama AEP .

Enlace al Centro de Estudios: <http://http://www.aepsicodrama.es/>

Información adicional: explicación teórica de los conceptos básicos del Psicodrama.

OBJETIVOS PROFESIONALES:

1. Trabajar como Técnico en Tanatoestética y/o Psicóloga,
2. Contribuir con mi experiencia y con las habilidades adquiridas durante mi formación y experiencia en el logro de metas y objetivos de la empresa.
3. Continuar desarrollándome personal y profesionalmente.
4. Establecerme y consolidarme en una empresa que me brinde la oportunidad de tener una estabilidad laboral.
5. Acceder a un puesto de trabajo donde mostrar todo el potencial adquirido a lo largo de mi formación académica y experiencias laborales.
6. Formar parte de una empresa que me permita mejorar y crecer en el ámbito laboral, personal e intelectual.

CUALIDADES:

Adaptable, Amable, Analítico/a, Colaborador, Comprometido/a, Comunicativo/a, Creativo/a, Eficiente, Enérgico/a, Entregado/a, Fiable, Flexible, Fuerte, Honesto/a, Intelectual, Inteligente, Intuitivo/a, Meticuloso/a, Organizado/a, Perceptivo/a, Persistente, Persuasivo/a, Preciso/a, Productivo/a, Responsable, Seguro/a, Sensible, Sociable, Tenaz, Trabajador/a, Versátil

INTERESES:

Astrología, Cine/Películas, Gimnasio/Aerobic, Literatura/Historia, Música Alternativa, Música de New Age, Música Pop/R&B, Música Rock, Música Variada, Naturaleza, Ordenadores/Internet, Senderismo/Acampadas, Servicios Sociales Voluntarios, Yoga/Meditación

DISPONIBILIDAD:

Estoy dispuesto a viajar

, No estoy dispuesto a trabajar en el extranjero

, Estoy dispuesto a trabajar fuera de mi región

ENLACES WEB RELACIONADOS:

Dirección web: <http://www.micvweb.com/gemaponcini>

- ANÓNIMO

Curriculum generado con <http://www.micvweb.com>
