

- ANÓNIMO

Dirección web: <http://priscilamacedo.micvweb.com>

Ciudad: Quilmes CP: 1879(Buenos Aires) País: Argentina

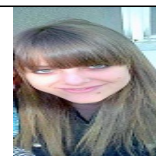

EXPERIENCIA:

1/2012 - 1/2013 Empresa: Mts SRL

Sector Empresarial: Comercial

Area Profesional:Administración y Recursos Humanos

Descripción del puesto: Atención al cliente. Encargada del área de Patentamientos, carga de datos personales del cliente al sistema para realizar dicho tramite. Administración financiera.

Conocimientos de facturación y gestoria.

Ciudad: Berazategui País: Argentina

3/2013 - 6/2013 Empresa: Distribuidora Lamadrid

Sector Empresarial: Comercial

Area Profesional:Administración y Recursos Humanos

Descripción del puesto: Atención al cliente, asistencia a distintas tareas administrativas. Recepción y emisión de varias líneas telefónicas, derivación de las mismas a diferentes internos. Manejo de agenda Recepción y atención al nuevo cliente, explicando el manejo de la distribuidora realizando un nuevo Nro para que pueda ingresar a la empresa. Compras de insumos, asistencia a la gerencia.

Ciudad: Quilmes País: Argentina

FORMACIÓN ACADÉMICA:

12-2009Bachiller

BUP / COU (Bachillerato) / Secundaria

Ciencias Sociales

Centro: Colegio Nacional de Quilmes

Ciudad: Quilmes (Argentina)

OBJETIVOS PROFESIONALES:

Formar parte de un grupo laboral en el cual pueda demostrar, desarrollar mi capacidad de desempeño ayudando al crecimiento del mismo. Aprender , mejorar, crecer a nivel persona tambien.

CUALIDADES:

Amable, Comprometido/a, Decidido/a, Honesto/a, Intuitivo/a, Seguro/a, Sociable

DISPONIBILIDAD:

Estoy dispuesto a viajar

, Estoy dispuesto a trabajar en el extranjero

, Estoy dispuesto a trabajar fuera de mi región

ENLACES WEB RELACIONADOS:

Dirección web: <http://www.micvweb.com/priscilamacedo>

- ANÓNIMO

Curriculum generado con <http://www.micvweb.com>
