

marlenybric

Dirección web: <http://marlenybric.micvweb.com>

Ciudad: Madrid CP: 28016(Madrid) País: España

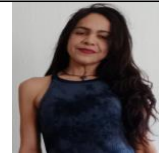

EXPERIENCIA:

1/2020 - 3/2020 Empresa: SINERGIA SEGURIDAD. Las Palmas Area Profesional:Seguridad y Defensa
Descripción del puesto: Auxiliar de Servicio En las empresas Cruceros Aída, Polideportivo Martín Freire, FERIA INFECAR de LPGC
Funciones Control de Acceso.

Ciudad: LPGC País: España

3/2020 - 5/2020 Empresa: GRUPO EULEM. Las Palmas Area Profesional:Seguridad y Defensa
Descripción del puesto: Mercadona. Control de acceso
Ciudad: Las Palmas de Gran Canaraia País: España

1/2022 - 6/2022 Empresa: DOMUS DISEÑO. Area Profesional:Construcción, Industria y Mantenimiento
Descripción del puesto: Limpieza de choque en Obras en reforma.
- Organizar el espacio y mobiliario.
- Limpieza, mantenimiento en obras y reformas
Ciudad: LAS PALMAS G.C País: España

7/2022 - 11/2022 Empresa: Interley Interiores. Las Palmas de Gran Canaria Area Profesional:Atención al cliente,Comercio minorista,cosmética
Descripción del puesto: Comercial y Asesor de diseño de interiores
Ciudad: Las Palmas de Gran canaria País: España

2/2023 - 2/2024 Empresa: Work Out Events Area Profesional:Construcción, Industria y Mantenimiento
Descripción del puesto: Mantenimiento en obras, recogida y clasificación y almacenamiento de materiales de obras y espectáculos, prevención y señalización, carga y descarga. En eventos, Festivales y Obras de Construcción y reforma, etc.
Ciudad: Madrid País: España

FORMACIÓN ACADÉMICA:

9-1997Arquitecto Técnico

Arquitecto Técnico

Arquitectura

Diseño de Obras, Cómputos métricos, levantamiento y acondicionamiento de terreno en obras, Dibujo, cálculos, análisis, manejo de sistema informático, decoración, estructura, instalaciones, elaboración de Maquetas y proyectos, arte e historia de arte y arquitectura. etc.

Centro: Universidad tecnológica Antonio José de Sucre

Ciudad: Caracas Venezuela (Venezuela)

11-1997Arquitecto Técnico

Arquitecto Técnico

Arquitectura

Centro: Universidad tecnológica Antonio José de Sucre
Ciudad: Caracas Venezuela (Venezuela)

9-2017Arquitecto

Cursando: Arquitecto

Arquitectura

Diseño de Obras, Cómputos métricos, levantamiento y acondicionamiento de terreno en obras, Dibujo, cálculos, análisis, manejo de sistema informático, decoración, estructura, instalaciones, elaboración de Maquetas y proyectos, arte e historia de arte y arquitectura. etc.

Centro: Universidad Santiago Mariño

Ciudad: Caracas Venezuela (Venezuela)

FORMACIÓN COMPLEMENTARIA:

Diseño de Obras Civiles. Mención Arquitectura Técnica

Arquitectura

Centro de Estudios: Universitario Tecnológico Antonio José de Sucre

Enlace al Centro de Estudios: <http://https://www.bing.com/ck/a?&&p=ed4fc0a6c9d17230JmltdHM9MTcwODkwNTYwMCZpZ3VpZD0wNWRjYzZmYS1kZDgyLTlyMTctMTNkNi1kODNjZGM5YTYzMGMmaW5zaWQ9NTQ3MQ&ptn=3&ver=2&hsh=3&fclid=05dcc8fa-dd82-6217-13d6-d83cdc2a63>

CP Organización y Proyecto de Instalación de Placas Solares Térmicas

Otra no especificada

Centro de Estudios: Academia de Desarrollo Formativo S.L Las Palmas de Gran Canaria

Coordinador de Seguridad y Salud, Obras. 200h A

Prevención de Riesgos Laborales

Centro de Estudios: Academia Máster D. Zaragoza

Información adicional: EL COORDINADOR EN LA MATERIA

ÁMBITO JURÍDICO. MARCO NORMATIVO.

GESTIÓN DE LA PREVENCIÓN DE RIESGOS

ANÁLISIS DE LAS CONDICIONES DE IMPLANTACIÓN EN LAS OBRAS.

EQUIPOS DE TRABAJO. PROTECCIONES COLECTIVAS Y PROTECCIÓN INDIVIDUAL.

CONDICIONES DE SEGURIDAD EN LAS OBRAS CIVILES

BIM en proyectos de edificación con REVIT

Arquitectura

Centro de Estudios: FUNDACION LABORAL DE LA CONSTRUCCION

Información adicional: Modelado de estructura MEP y edificación

Montaje de Andamios Apoyados

Medio Ambiente

Centro de Estudios: FUNDACION LABORAL DE LA CONSTRUCCION

Información adicional: Sistemas de andamiajes, equipos humanos y herramientas, protección y aspectos ergonómicos, montaje y desmontaje de torres fijas y móviles, de torres de acceso, primeros auxilios, Trabajo en Altura, prevención.

PRL PARA TRABAJOS DDE ALBAÑILERIA 20 HORAS

Prevención de Riesgos Laborales

Centro de Estudios: FUNDACION LABORAL DE LA CONSTRUCCION

Información adicional: Técnicas, protección, señalización, medios auxiliares, equipos, herramientas, vigilancia, verificación, riesgos, planificación, conocimiento y manipulación de químicos, derechos y obligaciones, marco normativo, primeros auxilios. Fachadas, tabiquería, materiales, distribución. Manipulación de carga

IDIOMAS:

Idioma: Inglés Nivel: Nivel Intermedio

Comentarios:

Centro de Estudios: Escuela Oficial de Idiomas. Las Palmas de Gran Canarias

Título: B1

CUALIDADES:

Adaptable, Amable, Analítico/a, Colaborador, Comprometido/a, Comunicativo/a, Creativo/a, Decidido/a, Determinado/a, Eficiente, Enérgico/a, Entregado/a, Fiable, Flexible, Fuerte, Honesto/a, Imaginativo/a, Inteligente, Organizado/a, Perceptivo/a, Persistente, Productivo/a, Responsable, Seguro/a, Sensible, Servicial, Tenaz, Trabajador/a, Valiente, Versátil

INTERESES:

Arte, Atletismo, Cine/Películas, Gimnasio/Aerobic, Montañismo, Música Country, Música Pop/R&B, Religión, Viajar/Turismo, Yoga/Meditación

ENLACES WEB RELACIONADOS:

Dirección web: <http://www.micvweb.com/marlenybric>

marlenybric

Curriculum generado con <http://www.micvweb.com>
