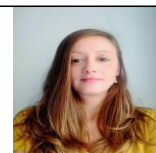

- ANÓNIMODirección web: <http://yapciineshassaniasdelarosa.micvweb.com>

Ciudad: La Laguna CP: 38320(Santa Cruz de Tenerife) País: España

**EXPERIENCIA:**/2006 - /2010 Empresa: Administración Tributaria Canaria (<http://aeat.es>)

Sector Empresarial: Administración/Oficina

Area Profesional: Consultoría - Asesoría

Descripción del puesto: Contratación temporal en campaña de renta. Duración: 7 meses. Funciones: Asesora fiscal en campaña de renta IRPF .

11/2008 - 11/2009 Empresa: Consejo Insular de Aguas (<http://aguastenerife.org>)

Sector Empresarial: Control de calidad

Area Profesional: Administraciones Públicas

Descripción del puesto: Toma de muestras en estaciones depuradoras de aguas residuales y desalinizadoras de aguas salobres y de mar, canales, pozos, galerías y vertidos Análisis específicos y toma de datos diarios de la producción Transporte y entrega a laboratorios Recogida de resultados e informe a responsables del Área de Infraestructura Hidráulica.

Ciudad: Santa Cruz País: España

/2014 - /2016 Empresa: Pequeño Granero de Tenerife S.L. y Mendoza y Padrón S.L.

Sector Empresarial: Transporte y distribución

Area Profesional: Secretariado

Descripción del puesto: Labores organizativas y administrativas en general, apoyo contabilidad, facturación, clientes, proveedores, pedidos, control almacén, atención al público, telefónica.

5/2015 - 3/2020 Empresa: Banco Sabadell y BBVA

Sector Empresarial: Atención al cliente

Area Profesional: Finanzas - Banca

Descripción del puesto: Contratación temporal. Duración: 3 años y ½. Funciones: Atención al público y telefónica, caja y tareas administrativas, en general.

FORMACIÓN ACADÉMICA:

2-2004 Química Ambiental

FP3 / Grado Superior

Otra no especificada

Organización y gestión de la protección ambiental.

Control de emisiones a la atmósfera.

Control de residuos.

Depuración de aguas.

Seguridad química e higiene industrial.

Relaciones en el Entorno de Trabajo.

Formación y Orientación Laboral F.O.L. .

Formación en Centros de Trabajo F.C.T. . Prácticas: 3 meses, Dpto. Control de Calidad, Compañía Cervecera de Canarias.

Centro: Andrés Bello (España)

-2013Ciencias Empresariales

Diplomado

Otra no especificada

Centro: Universidad de La Laguna (España)

7-2016Gestión de Residuos Urbanos e Industriales

Otro no especificado

Medio Ambiente

Certificado de Profesionalidad SEPE , 390 horas.

Prácticas: Hernández Bello S.L., La Orotava. Gestor residuos urbanos y peligrosos .

Centro: Fundación Laboral de la Construcción (España)

FORMACIÓN COMPLEMENTARIA:

Cambio climático y uso eficiente del agua

Medio Ambiente

Centro de Estudios: Radio Ecca

Enlace al Centro de Estudios: <http://https://adaptares.com/es/>

Información adicional: Reutilización de agua depurada

Contabilidad práctica para PYMES

Administración y Dirección de Empresas

Centro de Estudios: Fundación Fyde Cajacanarias

Enlace al Centro de Estudios: <http://fyde-cajacanarias.es>

Inteligencia Emocional aplicada a la empresa

Recursos Humanos

Centro de Estudios: Fundación Fyde Cajacanarias

Enlace al Centro de Estudios: <http://fyde-cajacanarias.es>

Gestión de Equipamientos Públicos de Turismo de Naturaleza

Turismo y Otros Servicios

Centro de Estudios: Cabildo de Tenerife

Enlace

al

Centro

de

Estudios:

<http://reservabiosfera.tenerife.es/cursos/curso-formacion-avanzada-gestion-equipamientos-publicos-turismo-naturaleza/>

Información adicional: Gestión y tutorización del proyecto, gestión económica, implantación de Sistemas de Gestión de Calidad, comunicación accesible, trabajo en red y marketing.

PRL Básico, 60 horas.

Prevención de Riesgos Laborales

Centro de Estudios: Ayuntamiento de Adeje

Enlace al Centro de Estudios: <http://adeje.es>

Información adicional: Limpieza Viaria y Recogida de Residuos Sólidos Urbanos.

Sistemas de Gestión de Calidad: ISO 9001, Calidad Total y EFQM

Otra no especificada

Centro de Estudios: Fundación Fyde Cajacanarias

Enlace al Centro de Estudios: <http://fyde-cajacanarias.es>

APPCC Análisis Peligros y Puntos Control Crítico, Industria Alimentaria .

Otra no especificada

Centro de Estudios: Universidad de La Laguna

Información adicional: 30 h. Créditos Libre elección.

Gestión de Proyectos

Gestión de Empresas

Centro de Estudios: Fundación Fyde Cajacanarias

Enlace al Centro de Estudios: <http://fyde-cajacanarias.es>

Guía de ruta, 500 horas

Turismo y Otros Servicios

Centro de Estudios: Servicio Canario de Empleo

Monitora de Educación Ambiental, 309 horas

Medio Ambiente

Centro de Estudios: Servicio Canario de Empleo y Comisiones Obreras

IDIOMAS:

Idioma: Inglés Nivel: Nivel Intermedio

Comentarios:

INFORMÁTICA:

Idioma: Inglés Nivel: Nivel Intermedio

Comentarios:

OBJETIVOS PROFESIONALES:

Mis objetivos laborales son posicionarme en un puesto que cubra mis necesidades de dedicarme a la rama de medioambiente.

CUALIDADES:

Adaptable, Amable, Analítico/a, Colaborador, Comprometido/a, Comunicativo/a, Creativo/a, Decidido/a, Eficiente,

Enérgico/a, Entregado/a, Fiable, Flexible, Fuerte, Honesto/a, Inteligente, Meticuloso/a, Organizado/a, Persistente, Productivo/a, Responsable, Seguro/a, Servicial, Sociable, Tenaz, Trabajador/a

INTERESES:

Arte, Bailar, Cantar/Tocar Instrumentos musicales, Cine/Películas, Jardinería, Montañismo, Museos/Galerías de Arte, Música Alternativa, Música Dance/Electrónica, Música de Jazz/Blues, Música Gospel, Música Pop/R&B, Música Rock, Música Variada, Naturaleza, Ópera/Música Clásica, Senderismo/Acampadas, Viajar/Turismo

DISPONIBILIDAD:

Estoy dispuesto a viajar

, Estoy dispuesto a trabajar en el extranjero

, Estoy dispuesto a trabajar fuera de mi región

ENLACES WEB RELACIONADOS:

Dirección web: <http://www.micvweb.com/yapciineshassaniasdelarosa>

- ANÓNIMO

Curriculum generado con <http://www.micvweb.com>
