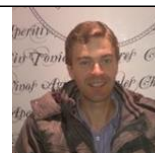

- ANÓNIMODirección web: <http://fcllave31.micvweb.com>

Ciudad: Madridejos CP: 45710(Toledo) País: España

**EXPERIENCIA:**/ - / Empresa: coop cristo del prado (<http://https://vinocuevadecastrola.com/https://vinocuevad>)

Sector Empresarial: Agricultura, ganadería y Pesca

Area Profesional: Construcción, Industria y Mantenimiento

Descripción del puesto: mantenimiento, control de maquinaria y descarga de remolques de uva.

Ciudad: Madridejos País: España

8/1992 - 10/2014 Empresa: Ayuntamiento de Madridejos (<http://https://madridejos.es/>)

Sector Empresarial: Construcción y Extracción

Area Profesional: Administraciones Públicas

Descripción del puesto: Mantenimiento de instalaciones municipales

Ciudad: Madridejos País: España

3/1998 - 11/2008 Empresa: Artevi (<http://https://www.arteviblock.com/>)

Sector Empresarial: Servicios sociales y comunitarios

Area Profesional: Otros servicios profesionales

Descripción del puesto: fabricación de puertas de madera y control de almacén de puertas

Ciudad: Madridejos País: España

3/2020 - 10/2020 Empresa: Delaviuda (<http://https://delaviuda.com/>)

Sector Empresarial: Comercial

Area Profesional: Logística - Distribución

Descripción del puesto: Elaboración de turrone

Ciudad: Sonseca País: España

FORMACIÓN ACADÉMICA:

-Tecnico en Redes y Sistemas Microinformáticos

FP2 / Grado Medio

Informática y nuevas tecnologías

Administración y creación de redes.

Manejo del paquete Office.

Centro: I.E.S Valdehierro

Ciudad: Madridejos (España)

FORMACIÓN COMPLEMENTARIA:

Curso de Manipulador de Alimentos

Hostelería

Centro de Estudios: Escuela de hostelería de Tembleque

Enlace al Centro de Estudios: <http://https://www.ehclm.com/>

Información adicional: Detectar los diferentes virus alimentarios y medidas de higiene a la hora de eliminarlos

IDIOMAS:

Idioma: Inglés Nivel: Nivel Principiante

Comentarios:

Centro de Estudios: Cepa Castillo de Consuegra

Título: A1

Enlace al Centro de Estudios: <http://http://cepa-castillodeconsuegra.centros.castillalamancha.es/>

INFORMÁTICA:

Idioma: Inglés Nivel: Nivel Principiante

Comentarios:

Centro de Estudios: Cepa Castillo de Consuegra

Título: A1

Enlace al Centro de Estudios: <http://http://cepa-castillodeconsuegra.centros.castillalamancha.es/>

OBJETIVOS PROFESIONALES:

Mis objetivos es encontrar un nuevo puesto de trabajo donde desarrollar mi carrera profesional como almacenero.

CUALIDADES:

Adaptable, Cariñoso/a, Comunicativo/a, Decidido/a, Eficiente, Fiable, Imaginativo/a, Meticuloso/a, Productivo/a, Responsable, Seguro/a, Tenaz, Trabajador/a, Visionario/a

INTERESES:

Bailar, Carreras de Motos, Ciclismo, Cocinar, Discotecas/Clubes, Fútbol/Rugby, Música Latina, Ordenadores/Internet

DISPONIBILIDAD:

Estoy dispuesto a viajar

, No estoy dispuesto a trabajar en el extranjero

, No estoy dispuesto a trabajar fuera de mi región

RECOMENDACIONES:

Nombre y apellidos: Francisco Jesús De la Llave González

Profesión: almacenero

Recomendación: soy comunicativo, me gusta dejar las cosas claras, tener las ideas de lo que quiero realizar. Soy muy metódico y responsable.

ENLACES WEB RELACIONADOS:

Dirección web: <http://www.micvweb.com/fclave31>

- ANÓNIMO

Curriculum generado con <http://www.micvweb.com>
