

- ANÓNIMO

Dirección web: <http://ncnadiac1.micvweb.com>

Ciudad: Moreno CP: 1742(GBA Oeste) País: Argentina

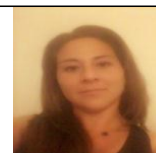

EXPERIENCIA:

3/2001 - 11/2001 Empresa: Juzgado de Faltas Municipalidad de Lujan

Sector Empresarial: Otro no especificado

Area Profesional:Otros servicios profesionales

Descripción del puesto: Atención al público, tareas administrativas, trámites

Ciudad: Lujan País: Argentina

12/2001 - 3/2002 Empresa: Mapuche Sport

Sector Empresarial: Comercial

Area Profesional:Comercial - Ventas

Descripción del puesto: Atención al cliente, facturación, recepción de mercadería, mantenimiento depósito

Ciudad: Lujan País: Argentina

3/2002 - 7/2004 Empresa: Octanos

Sector Empresarial: Comercial

Area Profesional:Comercial - Ventas

Descripción del puesto: Encargada, atención al cliente, facturación, arqueo caja, bancos, nota de pedido, control y recepción de mercadería, mantenimiento, stock y balance mensual anual

Ciudad: Lujan País: Argentina

1/2005 - 11/2013 Empresa: Cifama Srl Estación Servicio ESSO

Sector Empresarial: Comercial

Area Profesional:Comercial - Ventas

Descripción del puesto: Encargada turno, atención al cliente, facturación mini mercado playa, pago proveedores, arqueo caja, cuentas corrientes, control y recepción de mercadería, reposición.

Ciudad: Lujan País: Argentina

1/2005 - 11/2013 Empresa: Cifama Srl Parrilla TC

Sector Empresarial: Otro no especificado

Area Profesional:Otros servicios profesionales

Descripción del puesto: Atención al cliente, facturación, arqueo caja, pago proveedores, armado de pedidos, atención salón, envío y recepción fax, cabinas telefónicas, reposición mercadería

Ciudad: Lujan País: Argentina

FORMACIÓN ACADÉMICA:

-Ingeniero/a Industrial

Cursando: Ingeniero Superior

Ingeniería

Inglés técnico, software matemáticos Matlab Mathematicas , quimica general, álgebra, analisis

Centro: Universidad nacional de Lujan

Ciudad: lujan (Argentina)

12-2001 Bachiller en Economía y gestión de las Organizaciones

BUP / COU (Bachillerato) / Secundaria

Economía y Finanzas

Conocimientos contables, francés, inglés
Centro: EEM N7 Adelina De María de Bertola
Ciudad: Lujan (Argentina)

12-2012Licenciatura en Trabajo Social
Licenciado
Ciencias Sociales
Antropología, trabajo social, ingles, psicología
Centro: Universidad Nacional de Lujan
Ciudad: Lujan (Argentina)

FORMACIÓN COMPLEMENTARIA:

Auxiliar Administrativo Contable
Genérica no específica
Centro de Estudios: Universidad de Buenos Aires Facultad de Ciencias Económicas sede Pilar
Información adicional: omprender el concepto de empresa y sus tipos y quienes se desempeñan en ellas para así poder realizar la administración, gestión, control y contabilidad de facturación y cobranza de las mismas respetando las disposiciones legales vigentes.

ENLACES WEB RELACIONADOS:

Dirección web: <http://www.micvweb.com/ncnadiac1>

- ANÓNIMO

Curriculum generado con <http://www.micvweb.com>
