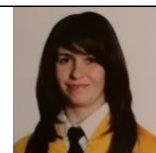

- ANÓNIMODirección web: <http://sualro2.micvweb.com>

Ciudad: Sevilla CP: 41010(Sevilla) País: España

**EXPERIENCIA:**

10/2010 - 3/2011 Empresa: Hospital San Juan de Dios

Sector Empresarial: Servicios sanitarios

Area Profesional: Sanidad, farmacia y servicios sociales

Descripción del puesto: Cuidados en el aseo e higiene en pacientes encamados, control de orina, toma de temperatura, uso de grúa para pasar al paciente de la cama a la silla/ón, reparto de bandejas de comida almuerzo, merienda y cenas, preparar habitaciones para nuevos ingresos.

Ciudad: Bormujos País: España

2/2012 - 4/2012 Empresa: Habitat Geriátrico S.L

Sector Empresarial: Servicios sociales y comunitarios

Area Profesional: Servicios Sociales - ONGs

Descripción del puesto: Higiene y duchas a residentes, cambio de pañales, acostarlos, dar medicación prescrita por facultativo, cambio de pañales, cuidados generales...

Ciudad: Sevilla País: España

4/2013 - 11/2020 Empresa: Clece S.L

Sector Empresarial: Servicios sanitarios

Area Profesional: Sanidad, farmacia y servicios sociales

Descripción del puesto: La última actividad laboral es de auxiliar de ayuda a domicilio.

Las capacidades adquiridas son aseo en cama, uso de grúa, vestir y desvestir a personas encamadas, escucha empática y activa, preparar y cocinar comida.

Acompañamiento a las citas médicas y gestión de medicamentos prescritas por médico de cabecera.

Otras actividades son la administración de enemas en caso de estreñimiento ya sea con sonda o desde el mismo envoltorio del medicamento.

Ciudad: Sevilla País: España

FORMACIÓN ACADÉMICA:

6-2010TCAE

FP2 / Grado Medio

Ciencias de la Salud

Proporcionar cuidados auxiliares al paciente, cooperación con el equipo de enfermería en curas diarias y en sondajes a los pacientes.

Cambios posturales, aseo en cama.

Estudio en las técnicas odontológicas y estomatológicas.

Preparar carros de curas y de lencería.

Centro: OSCUS

Ciudad: Sevilla (España)

FORMACIÓN COMPLEMENTARIA:

Cuidados paliativos en situación de enfermedad terminal

Ciencias de la Salud

Centro de Estudios: OSCUS

Información adicional: Cuidados generales en pacientes con enfermedad terminal, atención al moribundo y como ayudarlo a afrontar la muerte .

Patología de sistemas y aparatos asociados a la vejez

Ciencias de la Salud

Centro de Estudios: Asanpis

Información adicional: Conocimientos en enfermedades del aparato respiratorio y cardiovascular más frecuentes en el anciano.

Conocimientos en enfermedades de parkinson y alzheimer

Como tratar los trastornos sensoriales .

Cuidados a pacientes con trastornos del comportamiento alimenticio

Ciencias de la Salud

Centro de Estudios: Acma

Información adicional: Conocer los tipos de trastornos alimenticios

Atención y cuidados a pacientes con éste tipo de trastornos.

Tratar pacientes con con diferentes tipos de obesidad .

ENLACES WEB RELACIONADOS:

Dirección web: <http://www.micvweb.com\sualro2>

- ANÓNIMO

Curriculum generado con <http://www.micvweb.com>
