

## - ANÓNIMO

Dirección web: <http://marinagalu.micvweb.com>

Ciudad: Madrid CP: 28024(Madrid) País: España

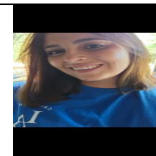

---

## EXPERIENCIA:

7/2018 - 8/2018 Empresa: Clinica centro Area Profesional:Sanidad, farmacia y servicios sociales  
Descripción del puesto: Radiología convencional  
Ciudad: Madrid País: España

5/2019 - 6/2020 Empresa: Ecodadys Area Profesional:Sanidad, farmacia y servicios sociales  
Descripción del puesto: Realizar ecografías 5d como técnico en imagen para el diagnóstico  
Ciudad: Madrid País: España

6/2020 - 5/2021 Empresa: Hospital HM VALLÉS  
Descripción del puesto: Radiología convencional  
Tomografía computarizada  
Densitometría  
Mamografía  
Funciones administrativas  
Traslado de pacientes  
Ingresos  
Recepción de urgencias

Ciudad: Madrid País: España

10/2020 - 3/2021 Empresa: Clinica Infanta Mercedes Area Profesional:Sanidad, farmacia y servicios sociales  
Descripción del puesto: Radiología convencional  
Mamografía  
Ortopantomografía  
Temas administrativos  
Ciudad: Madrid País: España

4/2022 - 10/2022 Empresa: Centro radiología fourden Area Profesional:Sanidad, farmacia y servicios sociales  
Descripción del puesto: Tac dentales  
Ortopantomografías  
Tele lateral  
Estudios de ortodoncia

Ciudad: Madrid País: España

4/2023 - 6/2023 Empresa: Vitalia Area Profesional:Sanidad, farmacia y servicios sociales  
Descripción del puesto: Prácticas de técnico en emergencias sanitarias en vitalia Fuenlabrada  
Ciudad: Madrid País: España

---

## FORMACIÓN ACADÉMICA:

3-2017 Técnico en imagen para el diagnóstico/técnico en emergencias sanitarias  
FP3 / Grado Superior  
Ciencias de la Salud  
Todos los relacionados con mi grado superior

Centro: HM HOSPITAL UNIVERSITARIO MOSTOLES  
Ciudad: Madrid (España)

-----  
6-2023 Técnico en emergencias sanitarias  
FP2 / Grado Medio  
Ciencias de la Salud  
Todos los relacionados con el grado, con prácticas en vitalia  
Centro: ITEP  
Ciudad: Madrid (España)

### **FORMACIÓN COMPLEMENTARIA:**

Tomografía computerizada  
Ciencias de la Salud  
Centro de Estudios: Sepe

-----  
Mamografía  
Ciencias de la Salud  
Centro de Estudios: Sepe

### **IDIOMAS:**

Idioma: Inglés Nivel: Nivel Intermedio  
Comentarios:

---

### **CUALIDADES:**

Adaptable, Cariñoso/a, Comunicativo/a, Flexible

---

### **ENLACES WEB RELACIONADOS:**

Dirección web: <http://www.micvweb.com/marinagalu>

---

- ANÓNIMO

Curriculum generado con <http://www.micvweb.com>

---