

- ANÓNIMO

Dirección web: <http://gimebleonardi.micvweb.com>

Ciudad: CABA LaPaternal CP: 1416(Soltero/a) País: Argentina

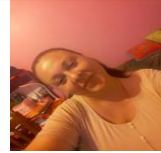

EXPERIENCIA:

10/2000 - 12/2005 Empresa: Hospital Petrona V. de Cordero Area Profesional:Sanidad, farmacia y servicios sociales

Descripción del puesto: Guardia obstétrica. Control, conducción, inducción trabajo de parto. Control en sala de dilatante. Atención parto y alumbramiento de bajo riesgo. Control de embarazadas en sala. Control puerperio, estimulo para la lactancia materna.

Ciudad: San fernando. Provincia de Buenos Aires País: Argentina

6/2005 - 1/Actual Empresa: Municipalidad de San Fernando Area Profesional:Sanidad, farmacia y servicios sociales

Descripción del puesto: Control prenatal de bajo riesgo.

Consultorio de lactancia materna.

Consultorio de puerperio normal.

Consultorio de anticoncepción.

Colocación implante subdérmico.

Equipo territorial, búsqueda de embarazadas y púérperas perdidas.

Actividades en terreno con móvil, control prenatal en zonas vulnerables, anticoncepción.

Talleres con la comunidad intra y extramuro.

Campañas de diferente tipo test rápido hiv, sífilis, detección casos de covid, etc. .

Docencia con promotores de salud, alumnos de medicina, residencia obstetricia.

Desde enero 2017 al diciembre 2020 fui coordinadora de obstétricas y Referente del Programa de Obstetricia con los siguientes logros

Creación Programa Embarazo Saludable, Niñ@ por nacer.

Baja del 19,68 de parto pretérmino.

Baja del 35,62 del recién nacido de bajo peso.

Una reducción a la mitad 54,54 de fetos muertos.

Cero mortalidad materna a nivel municipal.

Aumento del parto vaginal en un 11,48 .

Baja del embarazo adolescente en un 4,33 .

Aumento en un 26 del control prenatal precoz.

Se superó el 75 de control óptimo.

Se alcanzó un 82,02 de retorno de la púérpera a control posterior

Ciudad: San fernando. Provincia de Buenos Aires País: Argentina

FORMACIÓN ACADÉMICA:

12-1999Licenciada obstétrica (<http://https://www.fmed.uba.ar/>)

Licenciado

Ciencias de la Salud

Atención del embarazo, parto, puerperio de bajo riesgo.

Atención para la lactancia materna.

Atención para la anticoncepción.

Atención para las distintas etapas de la salud de la mujer.

Centro: Universidad de Buenos Aires

Ciudad: Buenos Aires (Argentina)

12-2007Posgrado en salud social y comunitaria. (<http://https://www.uces.edu.ar/>)

Postgrado

Ciencias de la Salud

Armado de proyectos con la comunidad para resolver problemas de salud específicos por área. Evaluar el impacto social en la enfermedad.

Centro: UCES

Ciudad: CABA (Argentina)

12-2008Metodología de la investigación. (<http://https://www.uces.edu.ar/>)

Postgrado

Ciencias de la Salud

Investigación de problemas de salud desde diferentes fuentes.

Centro: UCES

Ciudad: CABA (Argentina)

12-2018Gestión en salud. De la macro a la micro gestión.
(<http://https://www.sanisidro.gob.ar/novedades/san-isidro->)

Postgrado

Ciencias de la Salud

Gestión en salud.

Centro: Región sanitaria V

Ciudad: San Isidro (Argentina)

IDIOMAS:

Idioma: Inglés Nivel: Nivel Intermedio

Comentarios:

Centro de Estudios: Academia cultural inglesa

Título: de primer grado niños a 5° año adultos.

INFORMÁTICA:

Idioma: Inglés Nivel: Nivel Intermedio

Comentarios:

Centro de Estudios: Academia cultural inglesa

Título: de primer grado niños a 5° año adultos.

OBJETIVOS PROFESIONALES:

Quiero trabajar de obstétrica en una institución de salud.

Me interesa poder ocupar un cargo de gestión en cualquier área de salud para adquirir más experiencia en ese campo.

LOGROS Y RESULTADOS:

Creación Programa Embarazo Saludable,
Niñ@ por nacer.
& 61623 Baja del 19,68 de parto pretérmino.
& 61623 Baja del 35,62 del recién nacido de bajo peso.
& 61623 Una reducción a la mitad 54,54 de fetos muertos.
& 61623 Cero mortalidad materna a nivel municipal.
& 61623 Aumento del parto vaginal en un 11,48 .
& 61623 Baja del embarazo adolescente en un 4,33 .
& 61623 Aumento en un 26 del control prenatal precoz.
& 61623 Se superó el 75 de control óptimo.
& 61623 Se alcanzó un 82,02 de retorno de la puérpera a control posterior.

CUALIDADES:

Adaptable, Amable, Colaborador, Comprometido/a, Comunicativo/a, Creativo/a, Decidido/a, Determinado/a, Eficiente, Enérgico/a, Fiable, Flexible, Fuerte, Honesto/a, Inteligente, Intuitivo/a, Organizado/a, Persistente, Preciso/a, Productivo/a, Responsable, Seguro/a, Servicial, Sociable, Trabajador/a, Versátil, Visionario/a

INTERESES:

Cine/Películas, Cocinar, Gimnasio/Aerobic, Museos/Galerías de Arte, Música Latina, Ordenadores/Internet, Servicios Sociales Voluntarios, Viajar/Turismo, Yoga/Meditación

DISPONIBILIDAD:

Estoy dispuesto a viajar
, Estoy dispuesto a trabajar en el extranjero
, Estoy dispuesto a trabajar fuera de mi región

ENLACES WEB RELACIONADOS:

Dirección web: <http://www.micvweb.com/gimebleonardi>

- ANÓNIMO

Curriculum generado con <http://www.micvweb.com>
