

- ANÓNIMO

Dirección web: <http://armipea.micvweb.com>

Ciudad: Telde CP: 35220(Las Palmas GC) País: España

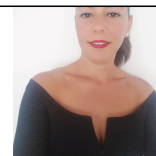

EXPERIENCIA:

/ - / Empresa: Clece Descripción del puesto: Auxiliar de enfermería, toma de tensión, administración de medicamentos, curas.

Ciudad: Telde País: España

/1999 - /1999 Empresa: Residencia de ancianos (Dulce Hogar) Área Profesional: Sanidad, farmacia y servicios sociales

Descripción del puesto: Técnico en cuidados Auxiliares de Enfermería.

Satisfacción asistiendo a personas dependientes, aseo de pacientes, monitoreo de signos vitales, cambiar ropa de cama, cambios posturales, repartir y ayudar en la toma de comidas o medicamentos.

Ciudad: Las Palmas Gran Canarias País: España

8/2000 - 9/2021 Empresa: Calzados Bata y Aw-Lab (deportes) Área Profesional: Atención al cliente, Comercio minorista, cosmética

Descripción del puesto: -Atención al cliente, realizar el cobro, inventarios, recibir controlar y guardar mercancía, cierre de caja, visual.

Los conocimientos adquiridos a través de los años trabajados en el comercio son Satisfacer al cliente en sus necesidades, habilidad de escuchar para poder ofrecer un servicio de calidad, trabajar en equipo, técnicas de ventas, comprometido con los objetivos de la empresa.

Ciudad: Telde País: España

5/2022 - 7/2022 Empresa: Samyl Área Profesional: Otros servicios profesionales

Descripción del puesto: Centro de inmigrantes de Cruz Blanca, (sustitución por baja laboral)

Ciudad: Las Palmas Gran Canarias País: España

FORMACIÓN ACADÉMICA:

-1999 Técnico en Cuidados Auxiliares de Enfermería

Grado

Ciencias de la Salud

Técnico en Cuidados Auxiliares de Enfermería

Centro: IES Primero de Mayo

Ciudad: Las Palmas Gran Canarias (España)

IDIOMAS:

Idioma: Inglés Nivel: Nivel Principiante

Comentarios:

OBJETIVOS PROFESIONALES:

Formar parte de una empresa en la que pueda desarrollar mi carrera profesional y poner en práctica todos mis conocimientos, que me brinde la oportunidad de alcanzar todas mis metas trazadas, así como crecer en el área laboral y personal.

CUALIDADES:

Adaptable, Colaborador, Entregado/a, Honesto/a, Intuitivo/a, Organizado/a, Productivo/a, Responsable, Sociable, Tenaz, Trabajador/a

INTERESES:

Baloncesto/Voleibol, Cine/Películas, Literatura/Historia, Montañismo, Naturaleza, Senderismo/Acampadas, Viajar/Turismo, Yoga/Meditación

ENLACES WEB RELACIONADOS:

Dirección web: <http://www.micvweb.com/armipea>

- ANÓNIMO

Curriculum generado con <http://www.micvweb.com>
