

- ANÓNIMO

Dirección web: <http://lorenaelisabethnunez.micvweb.com>

Ciudad: Córdoba CP: 5008(Capital) País: Argentina

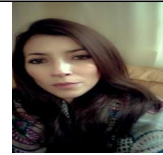

EXPERIENCIA:

9/2007 - 1/2016 Empresa: EasyDescripción del puesto: Cajera, Repositora. Supervisora de línea de Cajas, Tesorera. Atención al cliente

Me desempeñe en las tareas específicamente relacionadas al área de Atención al cliente.

Cobro en efectivo, tarjetas, cheques.

Posteriormente siendo Supervisora de Cajas mis tareas eran las de controlar el flujo en línea de cajas, asistir a los cajeros y solucionar inconvenientes que pudieran surgir en las mismas.

En el área de Atención al Cliente mi trabajo era el de solucionar reclamos, realizar control de devoluciones, notas de crédito.

Cubri vacaciones y licencias en el Área de Tesorería, siendo mis tareas realizar el conteo de ingreso en efectivo, cheques, arqueos de cajas.

Cierre de la bóveda .

Ciudad: Córdoba Capital País: Argentina

10/2019 - 1/2020 Empresa: Dinosaurio Mall Área Profesional: Atención al cliente, Comercio minorista, cosmética Descripción del puesto: Manejo de caja, cobro de efectivo, débito/crédito.

Facturación en sistema PAI

Ciudad: Córdoba País: Argentina

FORMACIÓN ACADÉMICA:

12-1998 Bachiller Perito Mercantil

BUP / COU (Bachillerato) / Secundaria

Administración y Dirección de Empresas

Centro: Juan José Paso

Ciudad: Córdoba (Argentina)

ENLACES WEB RELACIONADOS:

Dirección web: <http://www.micvweb.com/lorenaelisabethnunez>

- ANÓNIMO

Curriculum generado con <http://www.micvweb.com>
