

- ANÓNIMO

Dirección web: <http://claudiaycm.micvweb.com>

Ciudad: Aluche CP: 28047(Madrid) País: España

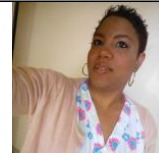

EXPERIENCIA:

7/2020 - 8/2020 Empresa: STIMA Mayores Area Profesional:Sanidad, farmacia y servicios sociales
Descripción del puesto: Empleado en prácticas. Trabajar con el adulto mayor en sus actividades diarias. Ser un apoyo y guía.

Ciudad: Madrid País: España

12/2020 - /Actual Empresa: Fundación GOTZE Area Profesional:Sanidad, farmacia y servicios sociales
Descripción del puesto: Estoy trabajando como auxiliar de enfermería, en una residencia de personas con discapacidad. Donde realizó la funciones de una enfermería (curas, suturas, sondas, vitales, extracciones, citas médicas, gestión de acompañamientos, pedido de farmacia y material gastable.

Ciudad: Madrid País: España

7/2021 - 8/2021 Empresa: Semesur Area Profesional:Sanidad, farmacia y servicios sociales
Descripción del puesto: Solucionar emergencias del Polideportivo, durante el verano.

Ciudad: Madrid País: España

FORMACIÓN ACADÉMICA:

9-2019Medico General

Doctorado

Ciencias de la Salud

Rotar por las diferentes áreas del Hospital, durante todo un año de internado. Donde salimos con una gran formación en las diferentes ramas maedicas.

Centro: Universidad Autónoma de Santo Domingo

Ciudad: Santo Domingo (República Dominicana)

4-2020Dirección y gestión de residencias de geriátricos

Otro no especificado

Ciencias de la Salud

Conocimientos Administrativos en el área geriátrica.

Centro: Delena Formación

Ciudad: Madrid (España)

5-2020Funciones Administrativas en Centros Sanitarios

Otro no especificado

Ciencias de la Salud

Manejo de Documentación Sanitaria.

Centro: Delena Formación

Ciudad: Madrid (España)

7-2020Prevención en Sector Sanitario.

Otro no especificado

Ciencias de la Salud

Herramientas necesarias para prevenir y afrontar riesgos en el sector sanitario.

Centro: Delena Formación
Ciudad: Madrid (España)

9-2020Auxiliar de Geriátría y gerontología

Otro no especificado

Ciencias de la Salud

Conocimiento para un mejor manejo y comprensión del adulto mayor.

Centro: Instituto HES (Grupo ESNECA)

Ciudad: Madrid (España)

1-2021Medicina de urgencia, emergencia y catástrofes.

Cursando: Master

Ciencias de la Salud

Destrezas para enfrentar emergencias médicas de la manera más eficaz para la salud del paciente.

Centro: Universidad Cardenal Herrera

Ciudad: Madrid (España)

IDIOMAS:

Idioma: InglésNivel: No Precisado

Comentarios:

ENLACES WEB RELACIONADOS:

Dirección web: <http://www.micvweb.com/clauidiaycm>

- ANÓNIMO

Curriculum generado con <http://www.micvweb.com>
