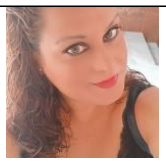

- ANÓNIMO

Dirección web: http://celopez_87.micvweb.com

Ciudad: AGUADULCE CP: 04720(Almería) País: España

EXPERIENCIA:

10/2019 - 6/2020 Empresa: FAAM Area Profesional:Educación - Formación
Ciudad: ALMERIA País: España

2/2021 - 4/2021 Empresa: PUNTO LIMPIO Area Profesional:Dirección - Gerencia
Ciudad: CARBONERAS País: España

7/2021 - 9/2021 Empresa: CENTRO DE PROTECCION DE MENORES Area Profesional:Servicios Sociales - ONGs
Ciudad: AGUADULCE País: España

FORMACIÓN ACADÉMICA:

2-2012MAGISTERIO
Diplomado
Educación

Centro: UNIVERSIDAD DE ALMERIA
Ciudad: ALMERIA (España)

6-2014INTEGRACIÓN SOCIAL
FP3 / Grado Superior
Otra no especifiada

Centro: I.E.S.ABYLA
Ciudad: CEUTA (España)

IDIOMAS:

Idioma: InglésNivel: Nivel Intermedio
Comentarios:
Centro de Estudios: EOI CEUTA
Título: B1

Idioma: AlemánNivel: Nivel Principiante
Comentarios:
Centro de Estudios: UNIVERSIDAD DE BAMBERG
Título: UNIVERSIDAD DE BAMBERG ALEMANIA

CUALIDADES:

Adaptable, Amable, Cariñoso/a, Colaborador, Comprometido/a, Comunicativo/a, Creativo/a, Decidido/a, Eficiente, Enérgico/a, Entregado/a, Fiable, Flexible, Fuerte, Gracioso/a, Imaginativo/a, Inteligente, Intuitivo/a, Meticuloso/a, Organizado/a, Perceptivo/a, Persistente, Productivo/a, Responsable, Seguro/a, Servicial, Sociable, Trabajador/a, Valiente

INTERESES:

Bailar, Cantar/Tocar Instrumentos musicales, Cocinar, Gimnasio/Aerobic, Ir de Compras, Música Variada, Naturaleza, Navegar, Ópera/Música Clásica, Senderismo/Acampadas, Servicios Sociales Voluntarios, Teatro/Ballet, Viajar/Turismo, Vino y Degustación, Yoga/Meditación

---

ENLACES WEB RELACIONADOS:

Dirección web: http:\\www.micvweb.com\celopez_87

- ANÓNIMO

Curriculum generado con http://www.micvweb.com