

- ANÓNIMO

Dirección web: <http://enithloor15.micvweb.com>

Ciudad: Guayaquil CP: 0953793460(guayaquil) País: Ecuador

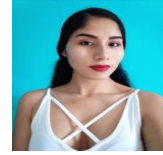

EXPERIENCIA:

5/2018 - 4/2019 Empresa: Dr. Liborio Panchana Sotomayor Area Profesional:Atención al cliente,Comercio minorista,cosmética

Descripción del puesto: Atención al usuario, canalización de vías periféricas, reportes de enfermería, medición de signos vitales, curaciones de heridas, administración de medicamentos.

Ciudad: Guayaquil País: Ecuador

9/2020 - 8/2021 Empresa: centro de salud procel Area Profesional:Atención al cliente,Comercio minorista,cosmética

Descripción del puesto: Enfermera Rural, encargada de la Estrategia Nacional de inmunizaciones, canalización de vías periféricas, administración de medicamentos, encargada del área tamizaje neonatal, medición de signos vitales.

Ciudad: Manabí - Pajan País: Ecuador

FORMACIÓN ACADÉMICA:

9-2019licenciada en enfermería

Licenciado

Ciencias de la Salud

Centro: Universidad Estatal Península De Santa Elena

Ciudad: Santa Elena (Ecuador)

ENLACES WEB RELACIONADOS:

Dirección web: <http://www.micvweb.com/enithloor15>

- ANÓNIMO

Curriculum generado con <http://www.micvweb.com>
