

- ANÓNIMO

Dirección web: <http://bechyespinosa.micvweb.com>

Ciudad: Panamá CP: 6_8332(Panamá) País: Panamá

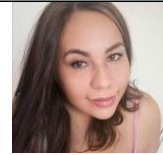

EXPERIENCIA:

/ - / Empresa: Hospital Dr Sergio Nuñez Area Profesional:Administración y Recursos Humanos

Descripción del puesto: Kardex de insumos medicamentos y médico quirúrgico almacénista

Ciudad: Herrera País: Panamá

2/2008 - 3/2016 Empresa: Centro de salud los llanos Area Profesional:Administración y Recursos Humanos

Descripción del puesto: Recaudación y conciliación depósitos

Ciudad: Herrera

7/2009 - /2018 Empresa: Hospital Dr Sergio Nuñez Area Profesional:Secretariado

Descripción del puesto: Almacénista de Kardex y medicamentos

Ciudad: Herrera País: Panamá

7/2018 - /2021 Empresa: Kish House Panamá Descripción del puesto: Asistente de maestra

Ciudad: Panama País: Panamá

2/2020 - 3/2021 Empresa: Colegio baru Descripción del puesto: Licda delmira

Ciudad: Panamá

FORMACIÓN ACADÉMICA:

-

FP3 / Grado Superior

Ciencias de la Salud

-2021 Licda en técnico ambiental

Cursando: Licenciado

Medio Ambiente

Centro: Universidad Panamá

Ciudad: Panama

FORMACIÓN COMPLEMENTARIA:

Primeros auxilios y quemaduras

Ciencias de la Salud

Centro de Estudios: SAIVA VIDAS PANAMÁ

Información adicional: Hospital centro de salud y instituto baru kinds House panama

Inade

Centro de Estudios: Inglés

Información adicional: Inade

Saneamiento ambiental

Centro de Estudios: Nocturna de Herrera

Información adicional: Saneamiento ambiental

IDIOMAS:

Idioma: Español Nivel: Nivel Profesional

Comentarios: Lo practico bien escrito y leído

Centro de Estudios: Nocturna de Herrera

Título: Saneamiento ambiental

ENLACES WEB RELACIONADOS:

Dirección web: <http://www.micvweb.com/bechyespinosa>

- ANÓNIMO

Curriculum generado con <http://www.micvweb.com>
