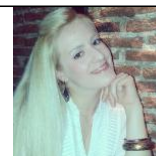

- ANÓNIMODirección web: <http://AlmudenaMoya.micvweb.com>

Ciudad: Argandarey del CP: 28500(Madrid) País: España

**EXPERIENCIA:**

5/2003 - 7/2004 Empresa: GOLMASA.S.L

Sector Empresarial: Producción, taller y fábrica

Area Profesional:Otros servicios profesionales

Descripción del puesto: FABRICACIÓN DE GOLOSINAS,FRESONES DE MERENGUE ,PREPARABA EL COLORANTE ADITIVOS PARA AÑADIR A LOS FRESONES EN MERENGUE BLANCOS ,Y EN OTRAS OCASIONES ENVASABA EN MÁQUINA ,QUE MANEJABA CON TOTAL INDEPENDENCIA,CERRANDO BOTES,ETIQUETANDOLOS ANTERIORMENTE,PARA DESPUÉS METERLOS EN CAJAS Y ÉSTAS PRECINTARLAS Y COLOCARLAS AL PALET.TAMBIÉN TODOS LOS DÍAS DOS HORAS ANTES DE SALIR SE DEDICABA A FREGAR SUELOS,OLLAS Y NAVE.

Ciudad: ARGANDA DEL REY País: España

1/2004 - 2/2004 Empresa: PROCOLUIDE S.L.

Sector Empresarial: Producción, taller y fábrica

Area Profesional:Otros servicios profesionales

Descripción del puesto: ENVASADO DE PRODUCTOS DE BELLEZA Y PARAFARMACIA.

Ciudad: ARGANDA DEL REY País: España

8/2004 - 11/2004 Empresa: SAARGUMMI IBÉRICA S.A.

Sector Empresarial: Producción, taller y fábrica

Area Profesional:Turismo - Restauración - Hostelería

Descripción del puesto: MANIPULADO DE PRENSAS DE CALOR DONDE SE FUNDÍA CAUCHO PARA ELAVORAR PERFILES DE LAS PUERTAS DE LOS AUTOMOVILES. FÁBRICA QUE SE TRASLADÓ ESE MESMO AÑO A LOECHES OTRO PUEBLO CERCANO DE ARGANDA DEL REY .

Ciudad: ARGANDA DEL REY País: España

12/2004 - 12/2004 Empresa: LABORATORIOS SPARCHIM

Sector Empresarial: Producción, taller y fábrica

Area Profesional:Otros servicios profesionales

Descripción del puesto: MANIPULADO DE PRODUCTOS DE HIGIENE PERSONAL,DURANTE SUPLENCIA VACACIONAL.

Ciudad: ARGANDA DEL REY País: España

3/2005 - 3/2012 Empresa: GAEZ S.L.U

Sector Empresarial: Producción, taller y fábrica

Area Profesional:Control de Calidad

Descripción del puesto: ARTES GRÁFICAS GAEZ S.LU,CONTROL DE CALIDAD.Verificando producto conforme a lo especificado en la orden de producción y especificaciones técnicas,anotación en el autocontrol informáticamente comprobación de ferro,materia prima,anclaje,dimensiones,impresión,color según tríptico que la controladora mismamente montaba ,lectura del codigo de barras,etiquetado,embalaje,palatización,certificación notificación mediante sap,y aceptación del producto si procedía.También se realizaba revisiones de producto defectuoso y selección de los mismos.Se mantenía trato directo con los comerciales de la empresa y de los clientes,máquinistas,y pasaba auditorias internas al cliente,relación con almacen y otras áreas de la empresa cuando había que comunicar algo,vía telefonica,también con clientes si la encargada no se encontraba,elavoracion ZPR,Y ZDE mediante sap para la puesta en marcha de producto defectuoso.

Ciudad: ARGANDA DEL REY País: España

6/2012 - 9/2012 Empresa: naturhouse
Sector Empresarial: Otro no especificado
Area Profesional: Comercial - Ventas

Descripción del puesto: NATURHOSE 2012 ,TRABAJO DE TEMPORADA DE VERANO,CENTRO DE DIETÉTICA Y NUTRICIÓN.ENCARGADA DE ATENDER A LOS CLIENTES,COBRAR LOS PRODUCTOS MANDADOS POR LA NUTRICIONISTA,UBICAR PEDIDO,REALIZACIÓN DE PEDIDOS ONLINE,Y LIMPIEZA DE LA TIENDA.

Ciudad: ARGANDA DEL REY País: España

FORMACIÓN ACADÉMICA:

-PSICOLOGÍA

Cursando: Grado

Ciencias de la Salud

Centro: UNED

Ciudad: MADRID (España)

6-2013ACCESO A LA UNIVERSIDAD PARA MAYORES DE 25 AÑOS

Otro no especificado

Ciencias de la Salud

Centro: UNED

Ciudad: MADRID (España)

FORMACIÓN COMPLEMENTARIA:

GESTIÓN DE LA CALIDAD

Otra no especificada

Centro de Estudios: CEIM

Información adicional: DESTREZAS EN LOS ANÁLISIS DE LOS CONTROLES A REALIZAR EN CALIDAD.

10 NORMAS ISO MAS IMPORTANTES DEL CARTONCILLO.

Otra no especificada

Centro de Estudios: SERVALIA Y FONDO SOCIAL EUROPEO.

IDIOMAS:

Idioma: Inglés Nivel: Nivel Intermedio

Comentarios:

Título: NO

CUALIDADES:

Amable, Colaborador, Comunicativo/a, Creativo/a, Decidido/a, Enérgico/a, Entregado/a, Flexible, Imaginativo/a, Inteligente, Intuitivo/a, Productivo/a, Responsable, Sociable, Trabajador/a, Versátil

INTERESES:

DISPONIBILIDAD:

Estoy dispuesto a viajar

, No estoy dispuesto a trabajar en el extranjero

, No estoy dispuesto a trabajar fuera de mi región

ENLACES WEB RELACIONADOS:

Dirección web: <http://www.micvweb.com>\AlmudenaMoya

- ANÓNIMO

Curriculum generado con <http://www.micvweb.com>
