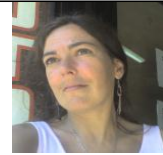

**- ANÓNIMO**Dirección web: <http://45marcela.micvweb.com>

Ciudad: Capital Federal CP: 1223(Buenos Aires) País: Argentina

**EXPERIENCIA:**

1/1987 - 9/2000 Empresa: Banco Ciudad de Buenos Aires

Sector Empresarial: Otro no especificado

Area Profesional: Finanzas - Banca

Descripción del puesto: Banco Ciudad de Buenos Aires 1/1987 al 9/2000

Cajera Pagadora-Recibidora en áreas Comercial recaudación de impuestos y servicios, CA, CC, P. Fijo, venta y compra de dólares, pago de haberes y sueldos y área Judicial libranzas y depósitos, recuento en tesorería. Trabajo administrativo 1 año en Recaudación, conforme de caja y clasificación de boletas de servicios e impuestos, pasaje a planillas y sumatoria general para el balance y cruce con Tesorería. Revisión de cheques, clearing. Archivo

Ciudad: Capital Federal País: Argentina

4/2005 - 3/2008 Empresa: Empredimed

Sector Empresarial: Otro no especificado

Area Profesional: Administración y Recursos Humanos

Descripción del puesto: Recepcionista - Administrativa- Telefonista

EMPREDIMED – Gerenciadora de Salud – 4/2005 al 31/03/2008

Los primeros años en el Consultorio del Casino Flotante, atención telefónica de pedidos de médico laboral a domicilio Excel, control de ausentismo, y atención del personal activo del Casino. Luego como Secretaria, manejo de agenda y trámites. Después dando turnos de TAC y Resonancias, compra de insumos e ingreso de datos para la facturación de estudios médicos. Envío y recepción de correo, manejo de agenda y atención al público. Confección de planillas en Excel y Word. Envío de notas y redacción. Archivo.

Ciudad: Capital Federal País: Argentina

6/2006 - 3/2008 Empresa: Alpi- Centro de Rehabilitación

Sector Empresarial: Otro no especificado

Area Profesional: Sanidad, farmacia y servicios sociales

Descripción del puesto: Técnica Radióloga

Fundación ALPI – Centro de Rehabilitación – Traumatología 6/2006 al 31/03/2008 en Planta, quirófano y portátiles y Guardias

Ad honorem de 4 a 6 horas diarias durante 4 años en el Instituto Dupuytren, Sanatorio Franchín, Hospital Durand y Hospital Ramos Mejía.

Ciudad: Capital Federal País: Argentina

4/2008 - 12/2008 Empresa: Anime Kingdom

Sector Empresarial: Comercial

Area Profesional: Comercial - Ventas

Descripción del puesto: Entre el 4/2008 y 12/2008 Residí en Santiago de Chile.

ANIME KINGDOM comercio de venta de películas de animé Japonés y Cine Oriental. Como Encargada, Cajera y Vendedora, atención a mayoristas, minoristas y al público. Inventario semanal. Rendimiento diario de caja. Aseo y mantenimiento del local. Apertura y cierre. Dos personas a cargo.

Ciudad: Santiago de Chile País: Chile

-----  
11/2010 - 5/2012 Empresa: ASI- Agrupación Salud Integral

Sector Empresarial: Otro no especificado

Area Profesional:Administración y Recursos Humanos

Descripción del puesto: Recepcionista

ASI- Agrupación Salud Integral- 11/2010 al 5/2012 Recepción de pacientes en Guardia en Hospitales. Toma de datos y Obra Social, ingreso al Sistema de Computación de los pacientes con Obra Social e ingreso escrito de los pacientes sin Obra Social. Distinción y distribución de urgencias sin espera. Prefacturación. Trabajé en el Hospital Zubizarreta.

Ciudad: Capital Federal País: Argentina

-----  
6/2012 - 9/2012 Empresa: Met Life

Sector Empresarial: Otro no especificado

Area Profesional:Atención al cliente,Comercio minorista,cosmética

Descripción del puesto: Telemarketer

Met Life. 1/6/2012 al 1/9/2012

Venta telefónica de seguros por lesiones, de vida, y de salud.

Ciudad: Capital Federal País: Argentina

-----  
12/2012 - 7/2014 Empresa: Emilio A.Vaschetto

Sector Empresarial: Otro no especificado

Area Profesional:Administración y Recursos Humanos

Descripción del puesto: Recepcionista

Emilio A. Vaschetto- Médico Psiquiatra- Psicoanalista 12/2012 al 7/2014

Recepción, administrar los turnos y las carpetas de los pacientes, atención telefónica de pacientes. Trámites.

Ciudad: Capital Federal País: Argentina

---

## **FORMACIÓN ACADÉMICA:**

11-1978

Graduado Escolar / ESO / Primaria

Genérica no específica

Centro: Escuela Jorge Newbery

Ciudad: Capital Federal (Argentina)

-----  
11-1983Perito Mercantil

Otro no especificado

Otra no especificada

Centro: Escuela Esteban Agustín Gascón, Comercial N° 30

Ciudad: Capital Federal (Argentina)

-----  
9-1987Médica Veterinaria

Otro no especificado

Ciencias de la Salud

2 años y medio aprobados 1984-1987 . Abandonado

Centro: UBA  
Ciudad: Capital Federal (Argentina)

---

6-1992Licenciada en Psicología  
Licenciado  
Psicología  
2 años y medio aprobados 1990-1992 Abandonado

Centro: UBA  
Ciudad: Capital Federal (Argentina)

---

11-2000Técnica Radióloga  
Otro no especificado  
Ciencias de la Salud  
Técnica Radióloga. Cruz Roja Argentina. 1999-2000 Graduada  
Centro: Cruz Roja Argentina  
Ciudad: Capital Federal (Argentina)

---

### **INFORMÁTICA:**

Conocimientos:Otro no especificado  
Word, Excel e Internet  
Nivel: Nivel Avanzado

---

### **CUALIDADES:**

Adaptable, Amable, Analítico/a, Cariñoso/a, Colaborador, Comprometido/a, Comunicativo/a, Creativo/a, Eficiente, Flexible, Fuerte, Honesto/a, Inteligente, Intuitivo/a, Organizado/a, Perceptivo/a, Preciso/a, Productivo/a, Responsable, Sensible, Servicial, Sociable, Tenaz, Trabajador/a, Versátil

---

### **ENLACES WEB RELACIONADOS:**

Dirección web: <http://www.micvweb.com>\45marcela

---

- ANÓNIMO

Curriculum generado con <http://www.micvweb.com>

---